

V 1
Escala 1:20

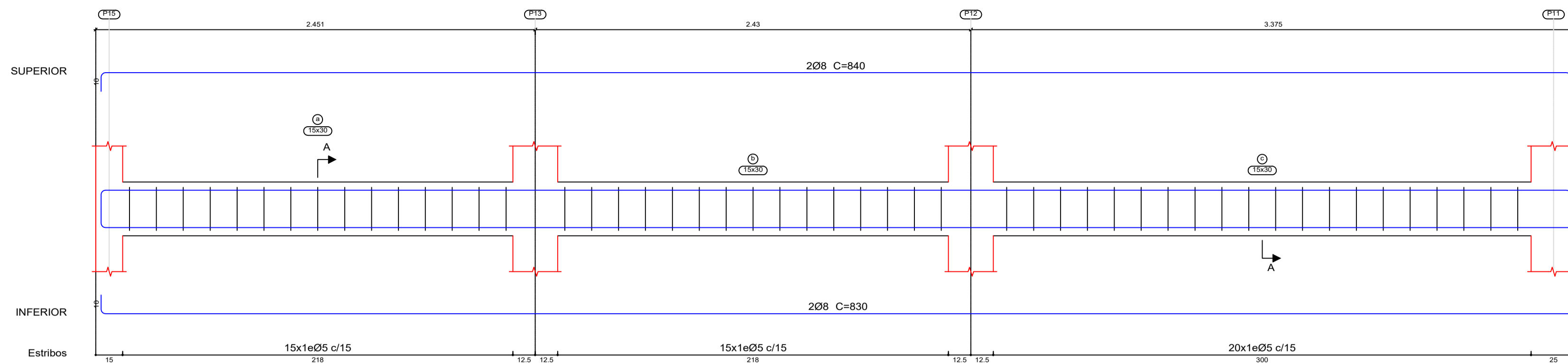

V 2
Escala 1:20

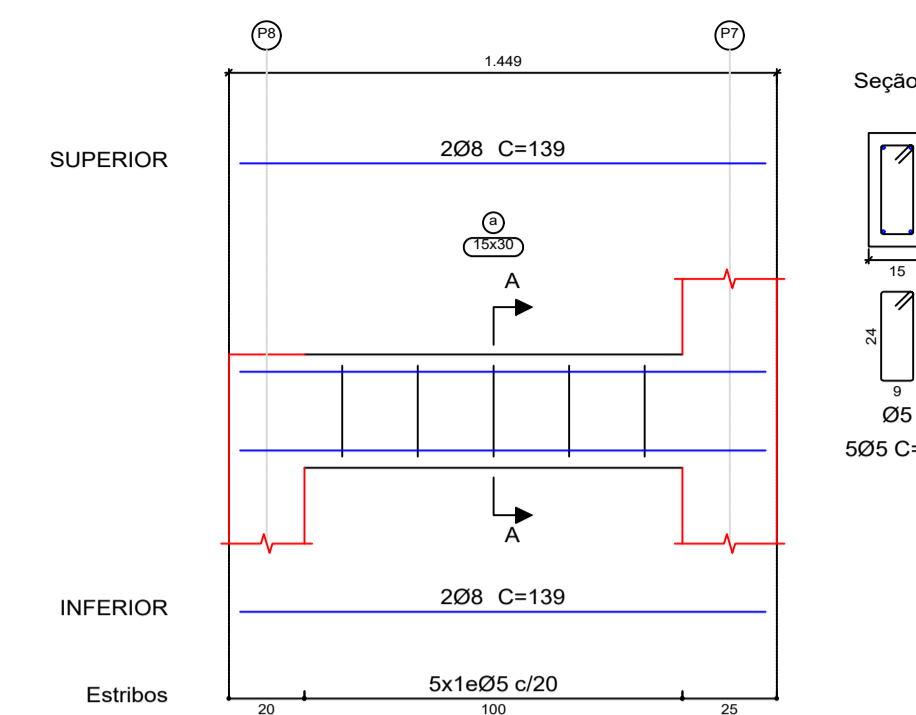

V 3
Escala 1:20

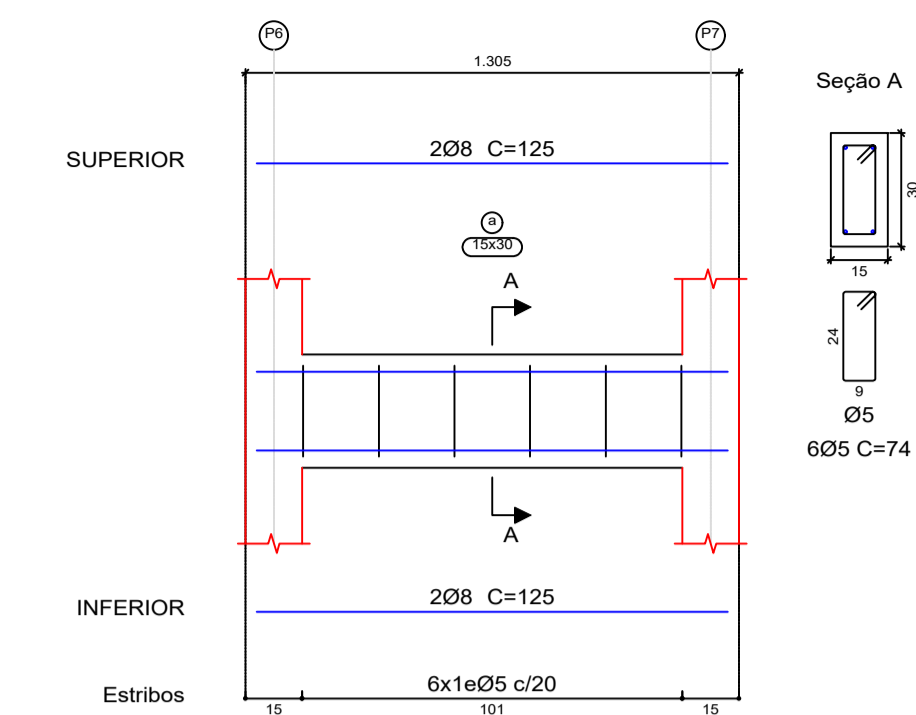

V 4
Escala 1:20

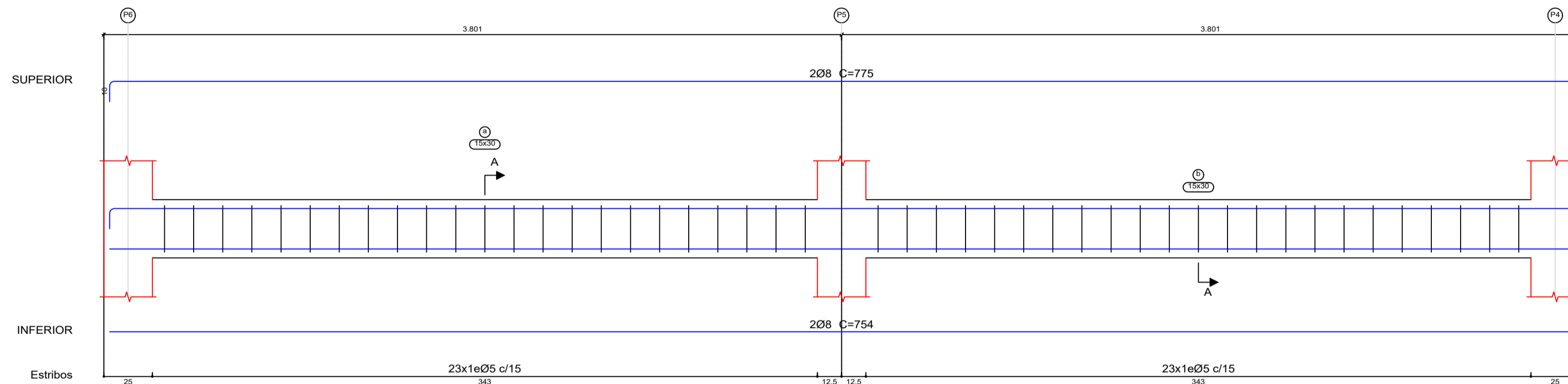

V 7
Escala 1:20

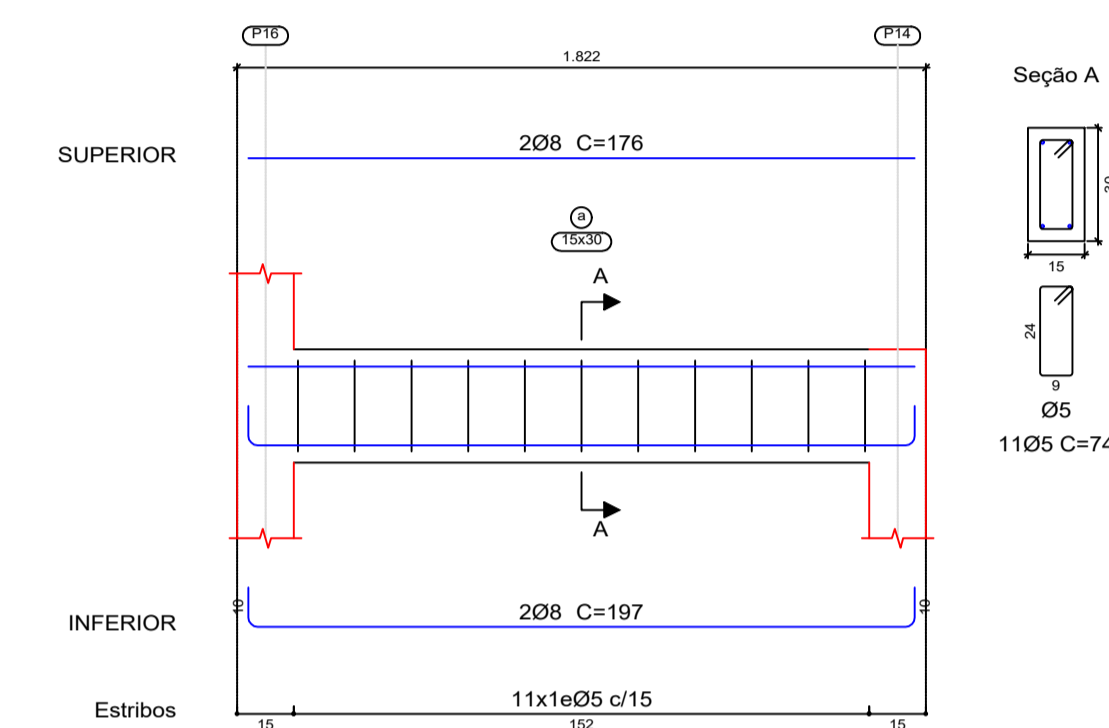

BALDRAME
 Desenho de vigas
 Concreto: C25, em geral
 Aço das barras: CA-50 e CA-60
 Aço dos estribos: CA-50 e CA-60
 Escala vigas 1:20
 Escala seções 1:20
 Escala aberturas 1:20

V 5
Escala 1:20

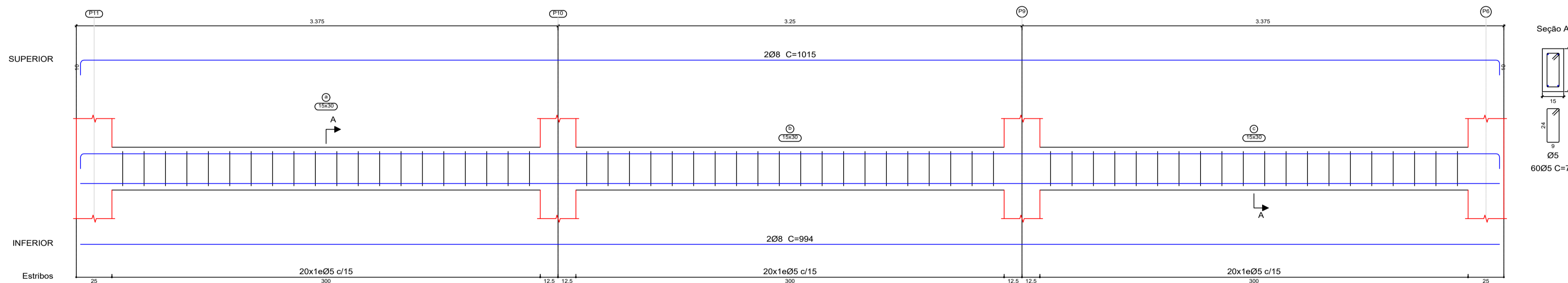

V 6
Escala 1:20

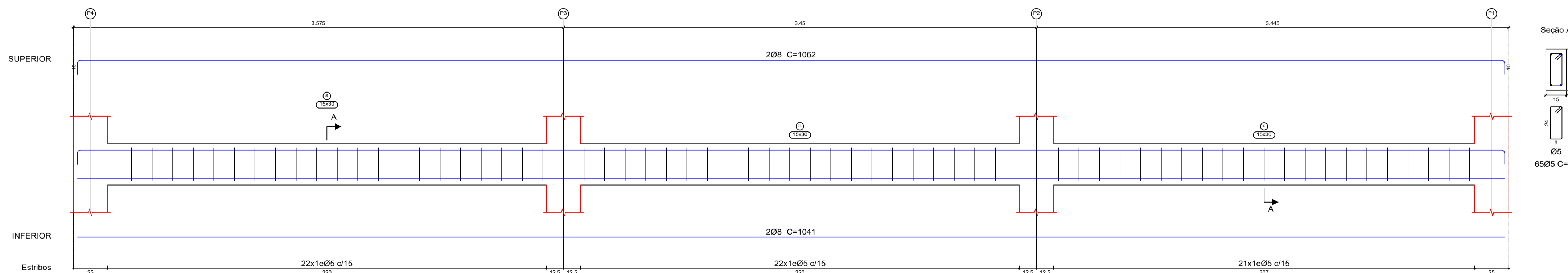

BALDRAME

	Tipo de aço	Referência	Comprimento (m)	Peso (kg)
Vigas de concreto	CA-60	Ø5	179.82	28
		Total + 0%		28
	CA-50	Ø8	164.62	65
		Total + 0%		65

PREFEITURA		CREA
		BOMBEIRO OU NATURATINS
PROJETO: ESTRUTURAL - MURO		FOLHA: 02/05
 OBRA: Reforma e construção de infraestrutura da Orla do Balneário Municipal PROPRIETÁRIO: PREFEITURA MUNICIPAL DE SÃO BENTO DO TOCANTINS - TO CNPJ: 25.063.983/0001-36 ENDEREÇO: AV. JOSÉ GUIDA, BALNEÁRIO DEIJOVAL DE FRANÇA		
QUADRO DE ÁREAS	ASSINATURA PROPRIETÁRIO	PREFEITURA MUNICIPAL DE SÃO BENTO DO TOCANTINS - TO
VER ARQUITETURA	AUTOR PROJETO CAU/TO 273.379-0 ARQUITETO E URBANISTA	GUSTAVO SILVA VELOSO
ESCALA: INDICADA	DESENHO: DENNER COSTA	DATA: AGOSTO DE 2023
CONTEÚDO: DETALHE DA FUNDAÇÃO DETALHE DO PILAR DETALHE DA VIGA		LISTA DE MATERIAIS IMAGEM 3D