

1 **CORTE A-A**
ESCALA - 1 : 75

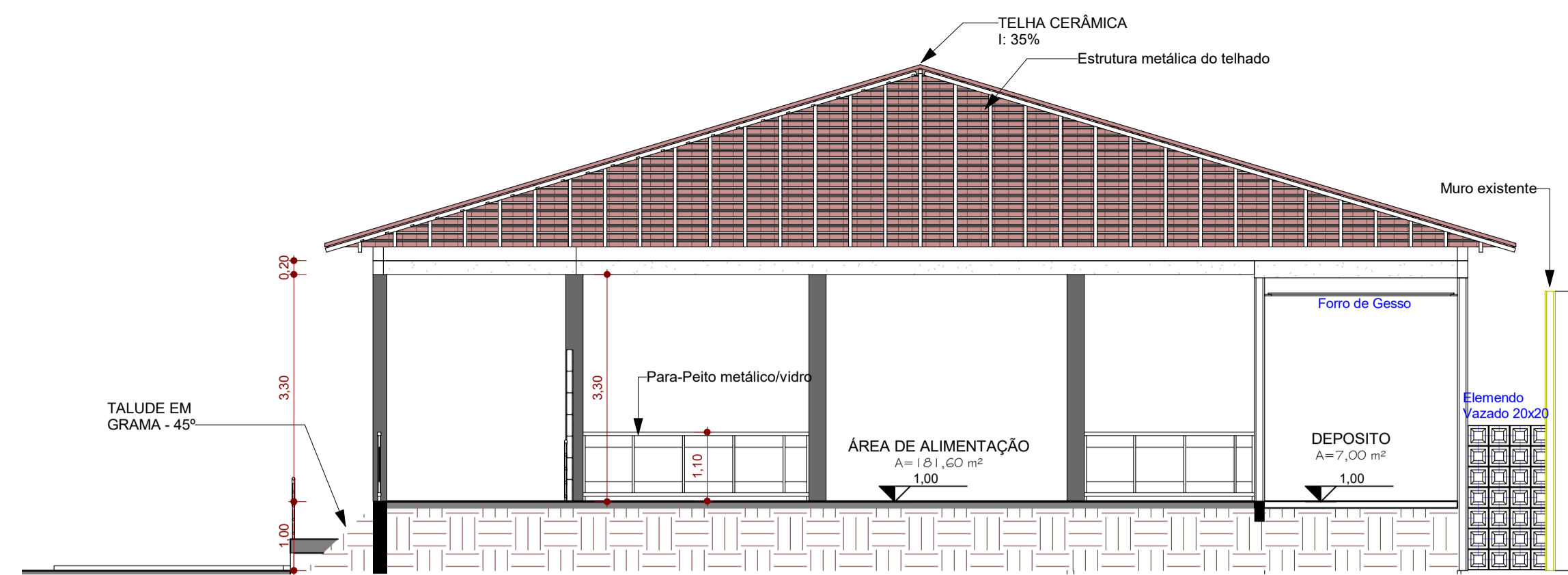

2 **CORTE B-B**
ESCALA - 1 : 75

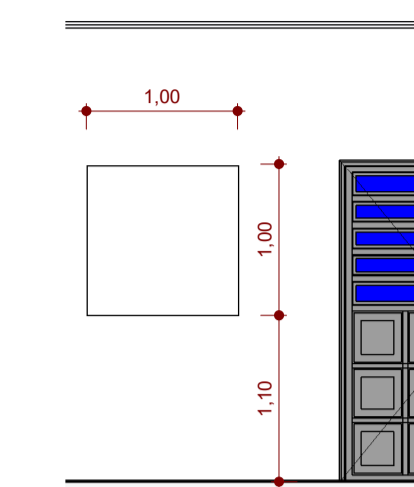

3 **ABERTURA DE PAREDE**
ESCALA - 1 : 50

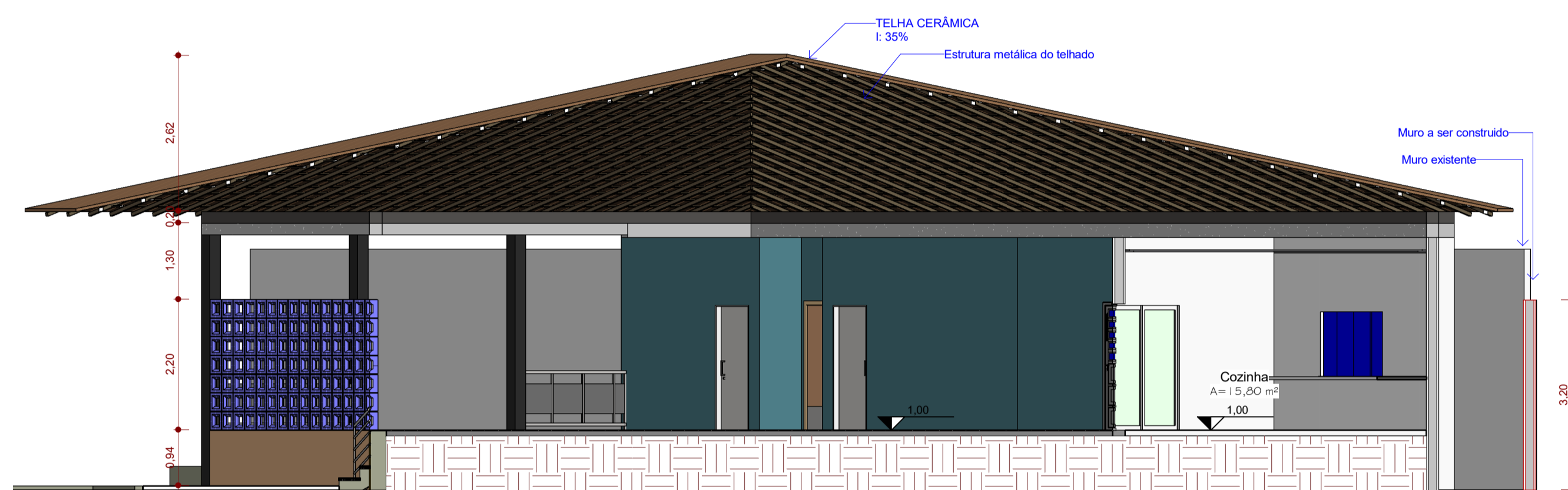

4 **CORTE C-C**
ESCALA - 1 : 75

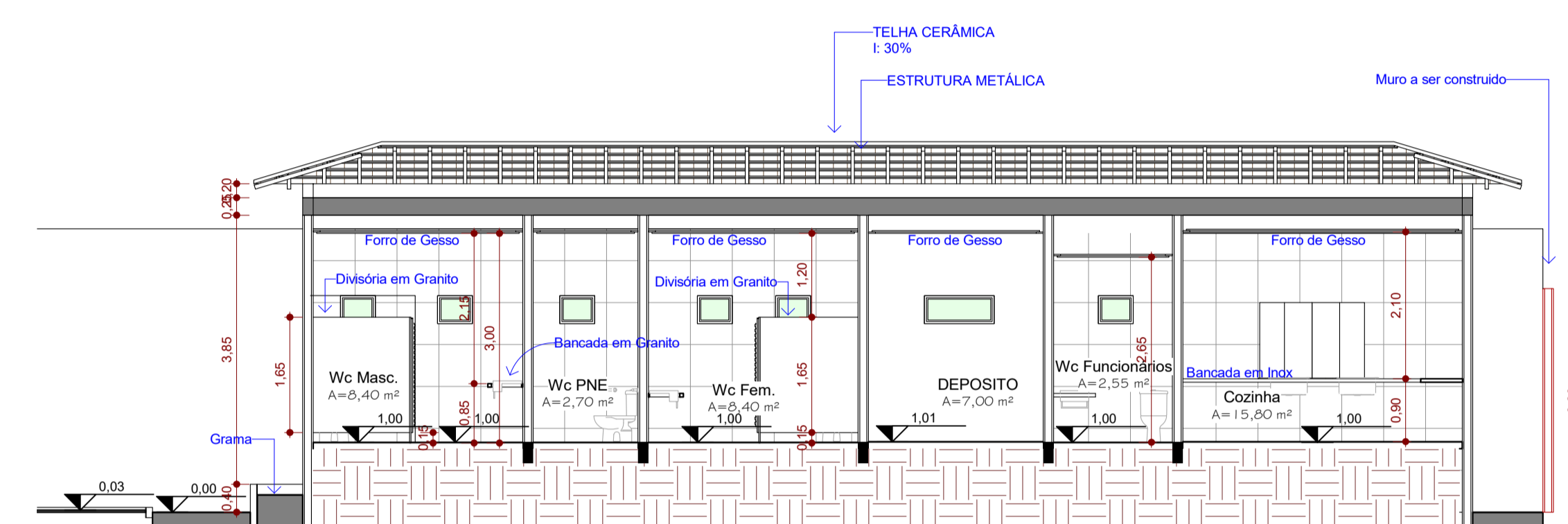

5 **CORTE D-D**
ESCALA - 1 : 75

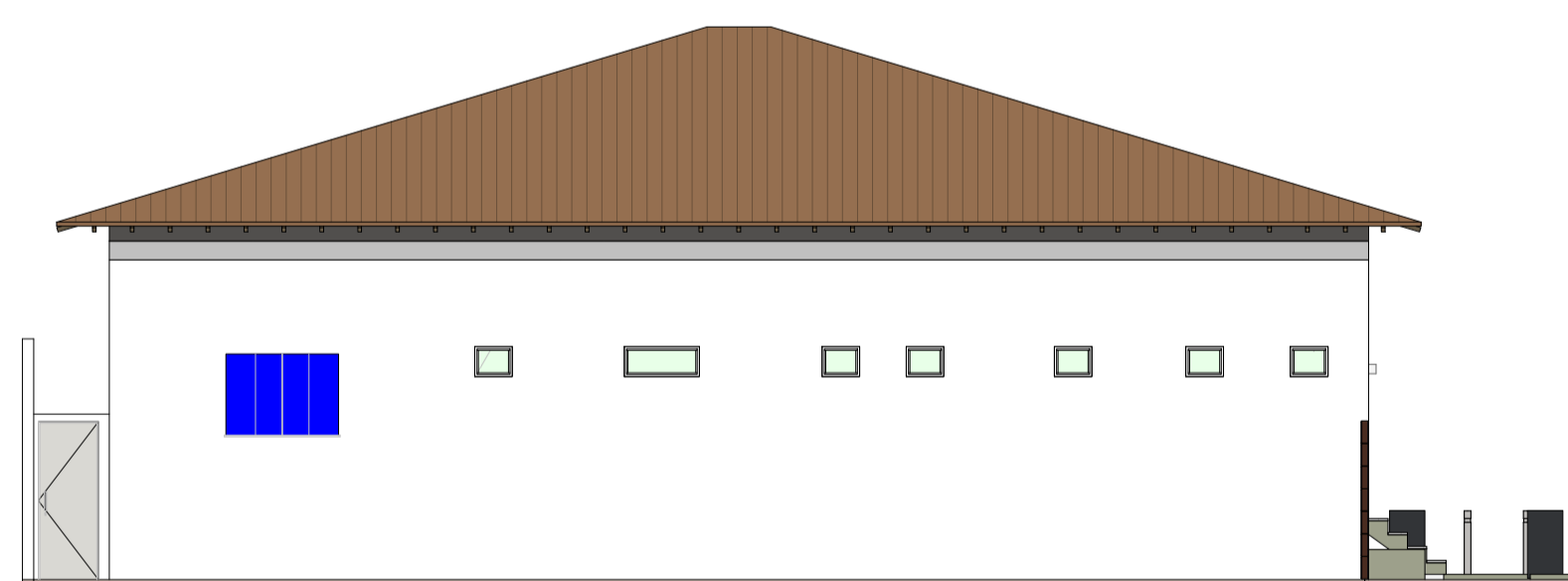

6 **ELEVAÇÃO 01**
ESCALA - 1 : 100

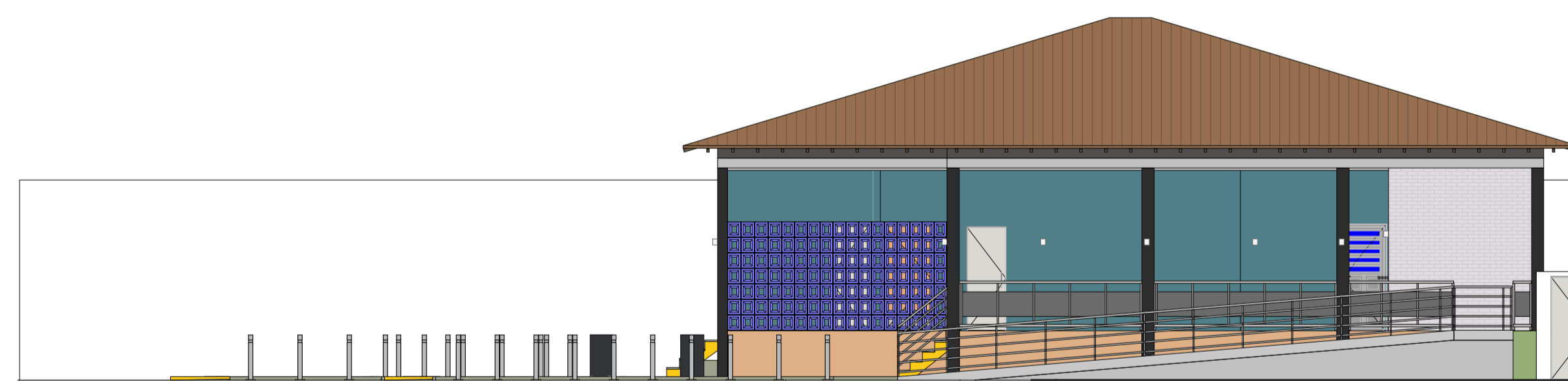

8 **ELEVAÇÃO 03**
ESCALA - 1 : 100

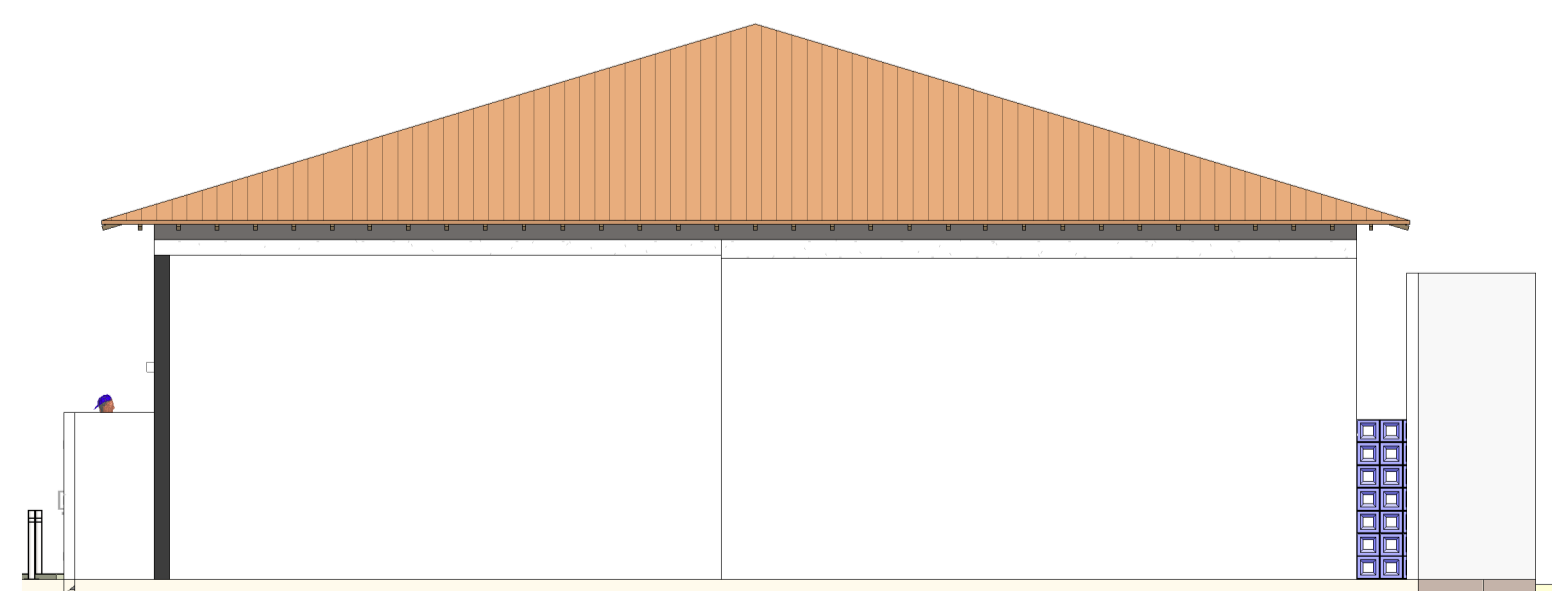

7 **ELEVAÇÃO 02**
ESCALA - 1 : 100

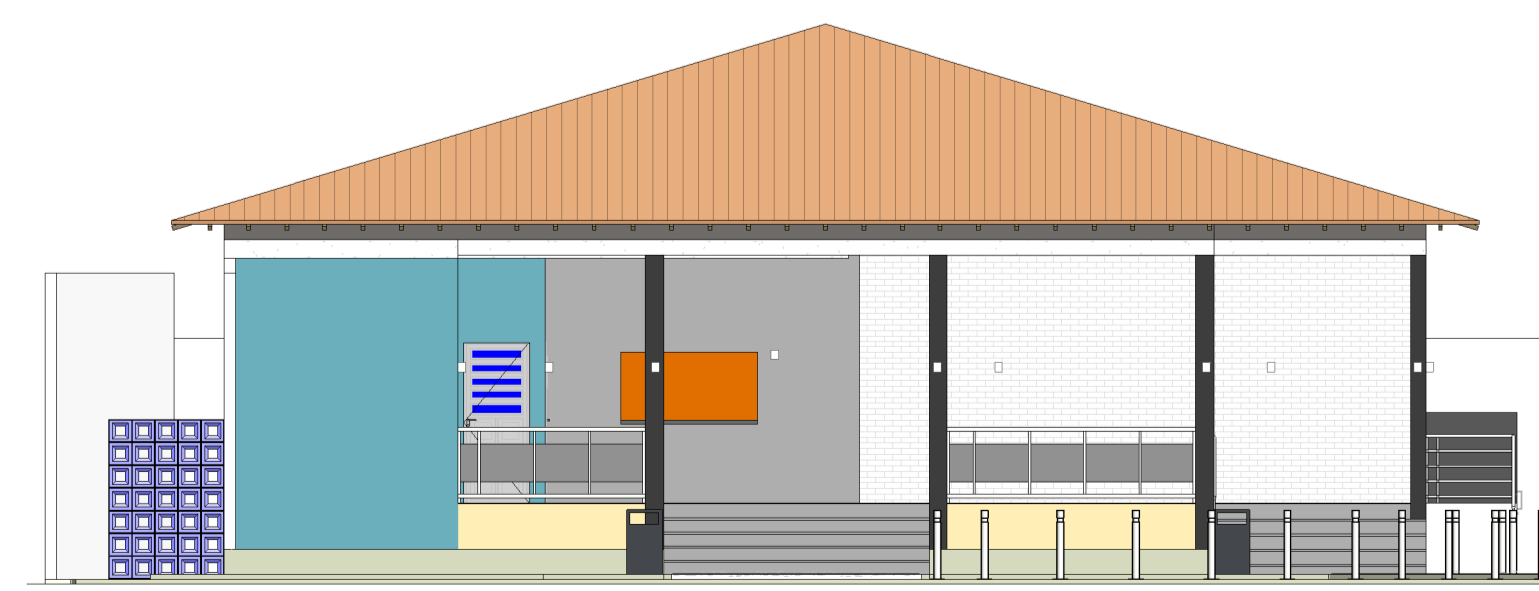

9 **ELEVAÇÃO 04**
ESCALA - 1 : 100

PREFEITURA:		CREA:	
		BOMBEIRO OU NATURATINS:	
PROJETO:		FOLHA:	
ARQUITETÔNICO / ACESSIBILIDADE		2/4	
 OBRA: Reforma e construção de infraestrutura da Orla do Balneário Municipal PROPRIETÁRIO: PREFEITURA MUNICIPAL DE SÃO BENTO - TO CNPJ: 25.063.983/0001-36 ENDEREÇO: AV. JOSÉ GUIDA, BALNEÁRIO DEJOUVAL DE FRANÇA			
QUADRO DE ÁREAS		ASSINATURA PROPRIETÁRIO	
ÁREA CONSTRUÍDA: 253,30 MP		PREFEITURA MUNICIPAL DE SÃO BENTO - TO	
		AUTOR PROJETO CAU/TO: 273379-0 ARQUITETO E URBANISTA	
		GUSTAVO SILVA VELOSO	
ESCALA:	DESENHO:	DATA:	
Como indicada	GUSTAVO VELOSO	SETEMBRO DE 2023	
CONTEÚDO: CORTES ESQUEMÁTICOS VISTAS			