

Lista de Materiais	
<b>PVC rígido soldável</b>	
Tubos	8,62 m
25 mm	
<b>Acessórios</b>	
Tornante de Lavatório	1,00
25 mm - 1/2"	
Tornante de Pia de Cozinha	1,00
25 mm - 1/2"	
Vaso Sanitário c/ ex. acoplada	2,00
1/2"	
<b>Mantas</b>	
Registro de gaveta c/ canopla cromada	4,00
3/4"	
<b>PVC Acessórios</b>	
Bobina de ligação p/ vaso sanitário	2,00
1 1/2"	
Esquadre flexível cobre cromado com canopla	2,00
1/2 - 30cm	
Esquadre flexível plástico	1,00
1/2 - 30cm	
<b>PVC flexível soldável</b>	
Jonheira de redução soldável c/ rosca	2,00
25 mm - 1/2"	
<b>PVC rígido soldável</b>	
Assop. long. curto c/bomba-rosca p registro	10,00
25 mm - 3/4"	
Tubo	9,88 m
25 mm	
<b>PVC soldável azul c/ bucha lateral</b>	
Jonheira de redução 90° soldável com bucha de latão	3,00
25 mm - 1/2"	

Legenda	
	Registro de gaveta c/canopla cromada c/PVC soldável - RG

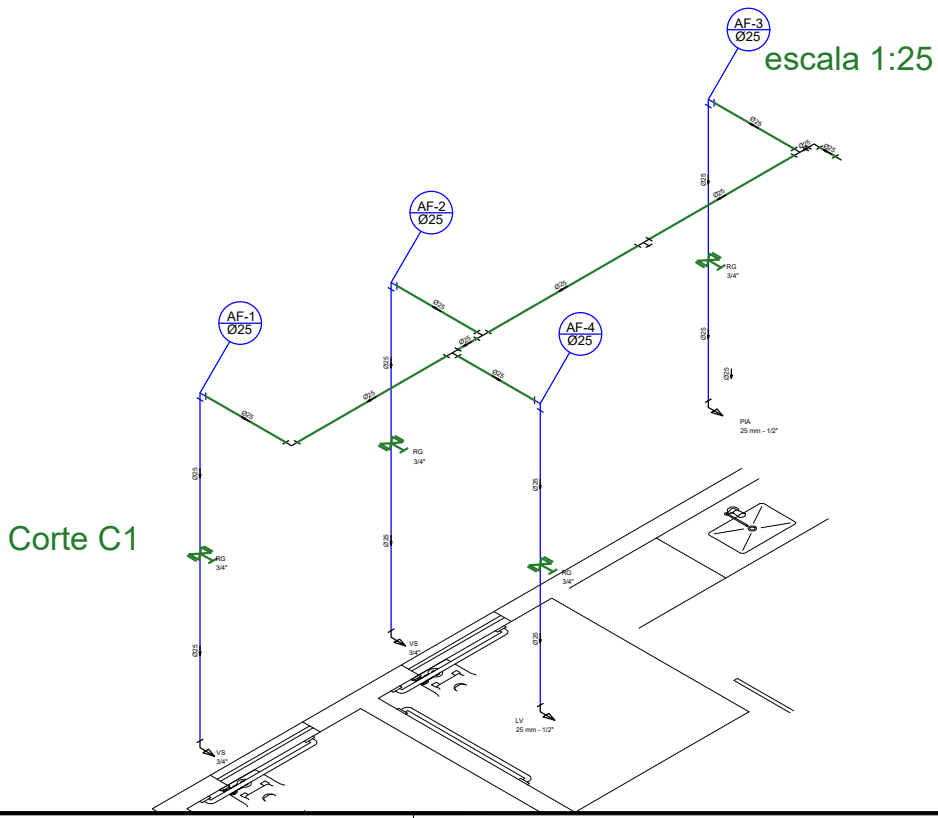
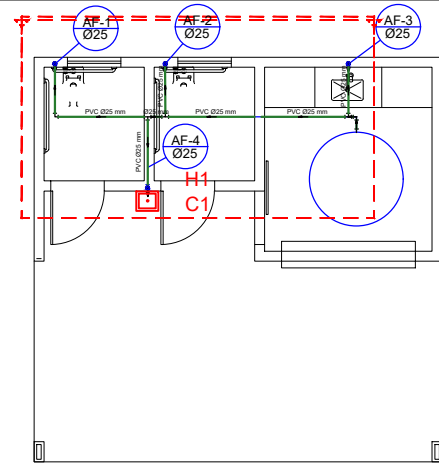
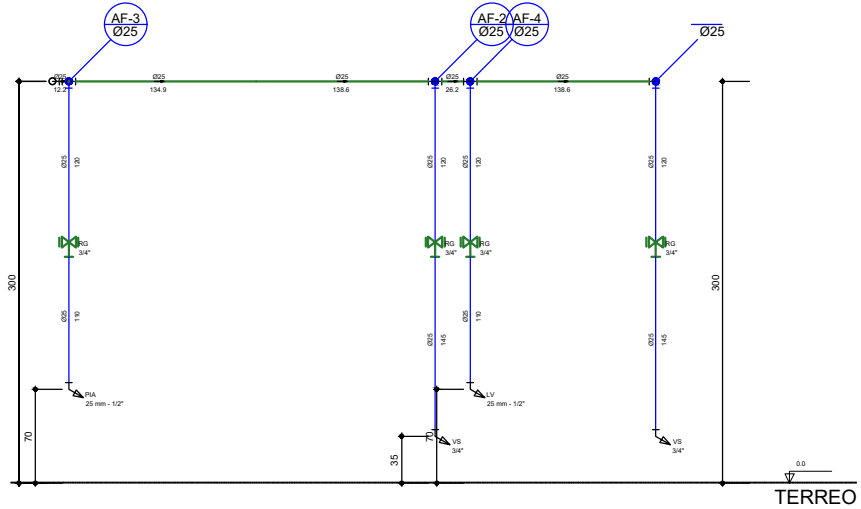

PROJETO: <b>HIDRÁULICO - QUIOSQUE</b>		FOLHA: <b>ÚNICA</b>
OBRA: REFORMA DA PRAÇA MUNICIPAL PROPRIETÁRIO: PREFEITURA MUNICIPAL DE SÃO BENTO DO TOCANTINS CNPJ: 25.063.983/0001-36 ENDEREÇO: Praça da Prefeitura - Rua Pedro Ramos		
QUADRO DE ÁREAS  A. CONSTRUIDA: 36,90m <sup>2</sup>	ASSINATURA PROPRIETÁRIO  	PREFEITURA MUNICIPAL DE SÃO BENTO
	AUTOR PROJETO CAUITO 273.379-0 ARQUITETO URBANISTA	 GUSTAVO SILVA VELOSO
	RESP. TÉCNICO CAUITO 273.379-0 ARQUITETO URBANISTA	GUSTAVO SILVA VELOSO
ESCALA: INDICADA	DESENHO: GUSTAVO VELOSO	DATA: JANEIRO DE 2022
CONTEÚDO: PLANTA BAIXA; ISOMÉTRICO E LISTA DE MATERIAIS.		