

| | | COORDENADAS | |
|---------|---------------|--------------|---------------|
| OBJETO | DISTÂNCIA(KM) | LATITUDE | LONGITUDE |
| BDTC 01 | 4,83 | 5°59'28.69"S | 47°56'49.00"O |
| BDTC 02 | 5,14 | 5°59'30.00"S | 47°56'58.69"O |
| BDTC 03 | 9,1 | 6° 1'2.29"S | 47°58'49.90"O |
| BDTC 04 | 6,32 | 6° 1'49.53"S | 47°58'33.97"O |
| BDTC 05 | 5,64 | 6° 1'54.54"S | 47°58'12.92"O |
| BDTC 06 | 3,53 | 6° 1'49.12"S | 47°57'12.00"O |
| BDTC 07 | 21,1 | 5°53'24.07"S | 47°49'47.97"O |
| BDTC 08 | 28,3 | 6° 5'9.16"S | 48° 7'47.43"O |
| BDTC 09 | 29 | 6° 5'23.64"S | 48° 8'2.53"O |
| BDTC 10 | 29,8 | 6° 5'42.26"S | 48° 8'20.24"O |
| BDTC 11 | 29,7 | 6° 5'0.24"S | 48° 8'32.20"O |
| BDTC 12 | 30,7 | 6° 5'10.58"S | 48° 9'2.58"O |

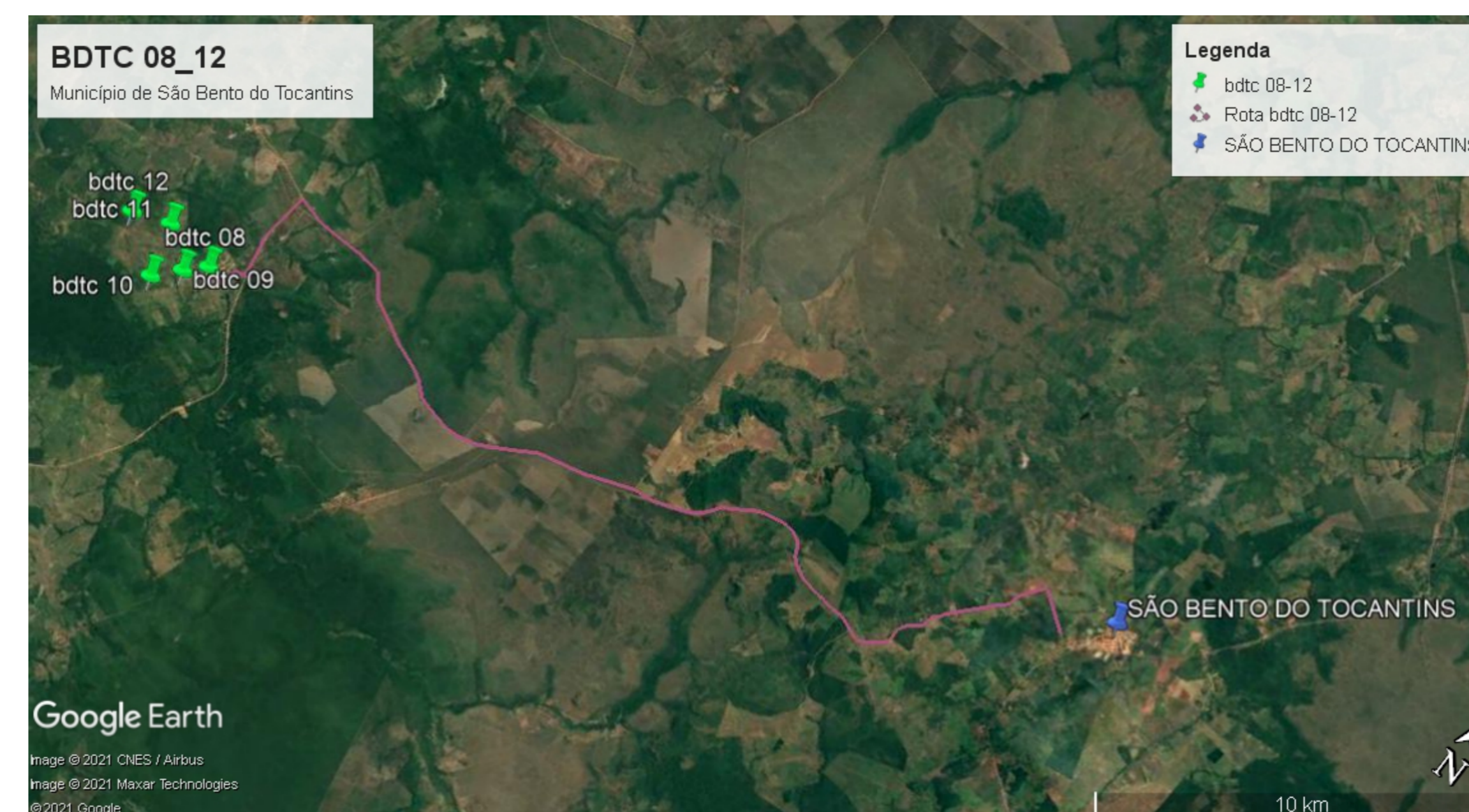

| | | COORDENADAS | |
|---------|---------------|--------------|---------------|
| OBJETO | DISTÂNCIA(KM) | LATITUDE | LONGITUDE |
| BTTC 01 | 0,7 | 6° 1'27.62"S | 47°55'23.18"O |
| BTTC 02 | 1,57 | 6° 1'3.31"S | 47°55'36.08"O |
| BTTC 03 | 3,39 | 6° 0'13.60"S | 47°56'4.56"O |
| BTTC 04 | 3,56 | 6° 0'7.22"S | 47°56'6.24"O |
| BTTC 05 | 9,55 | 6° 0'38.18"S | 47°58'27.55"O |
| BTTC 06 | 32,8 | 6° 0'31.85"S | 48° 8'12.11"O |

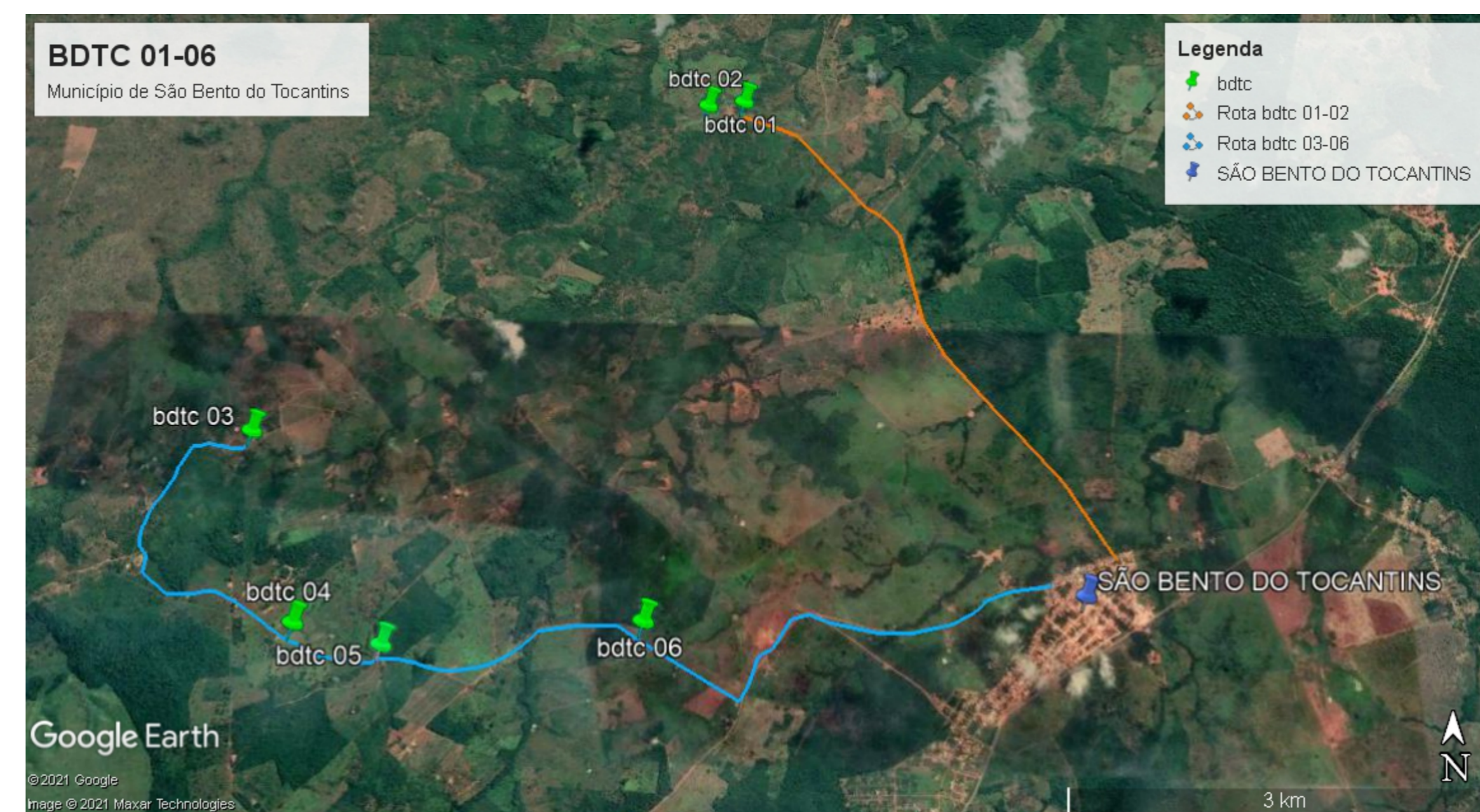
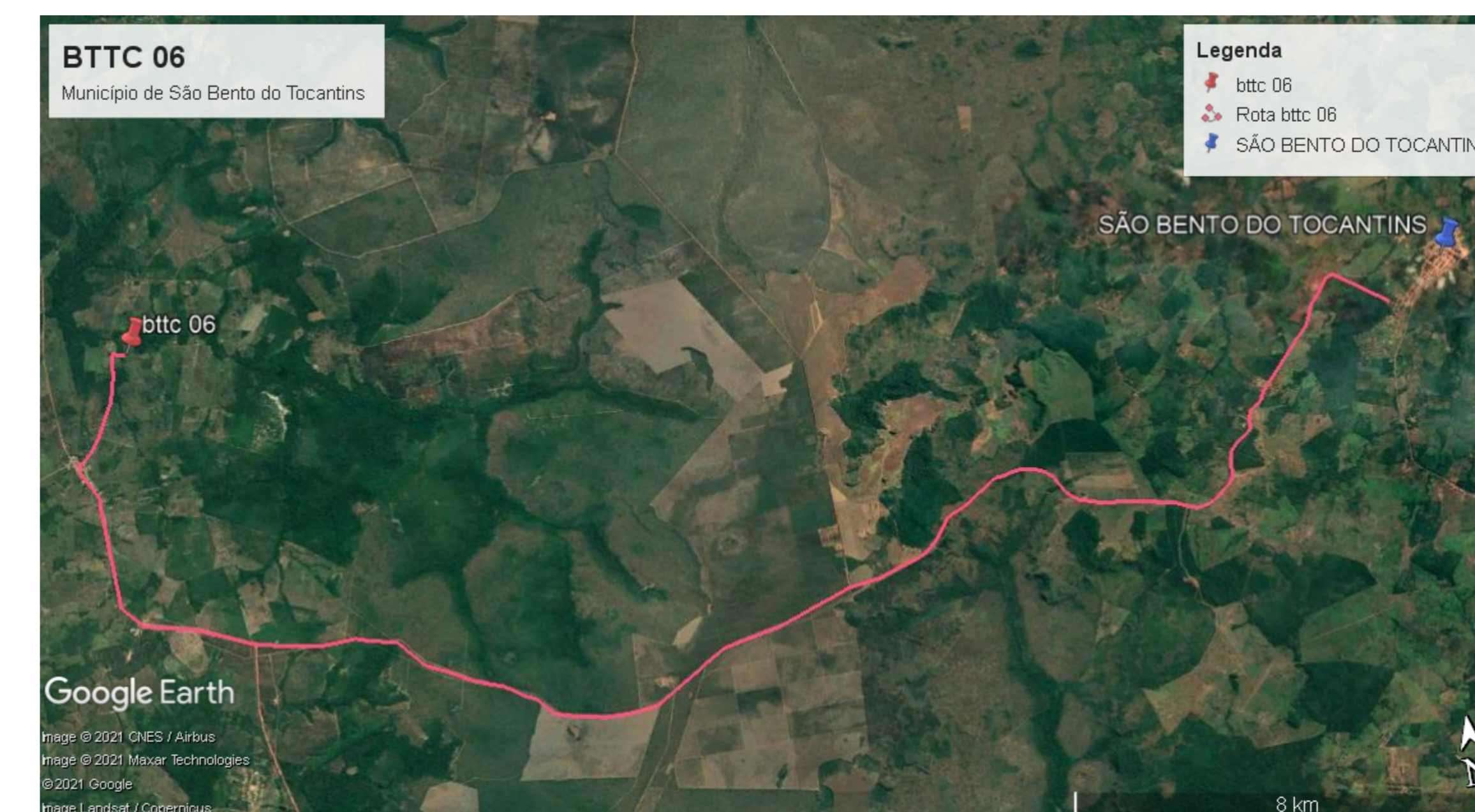
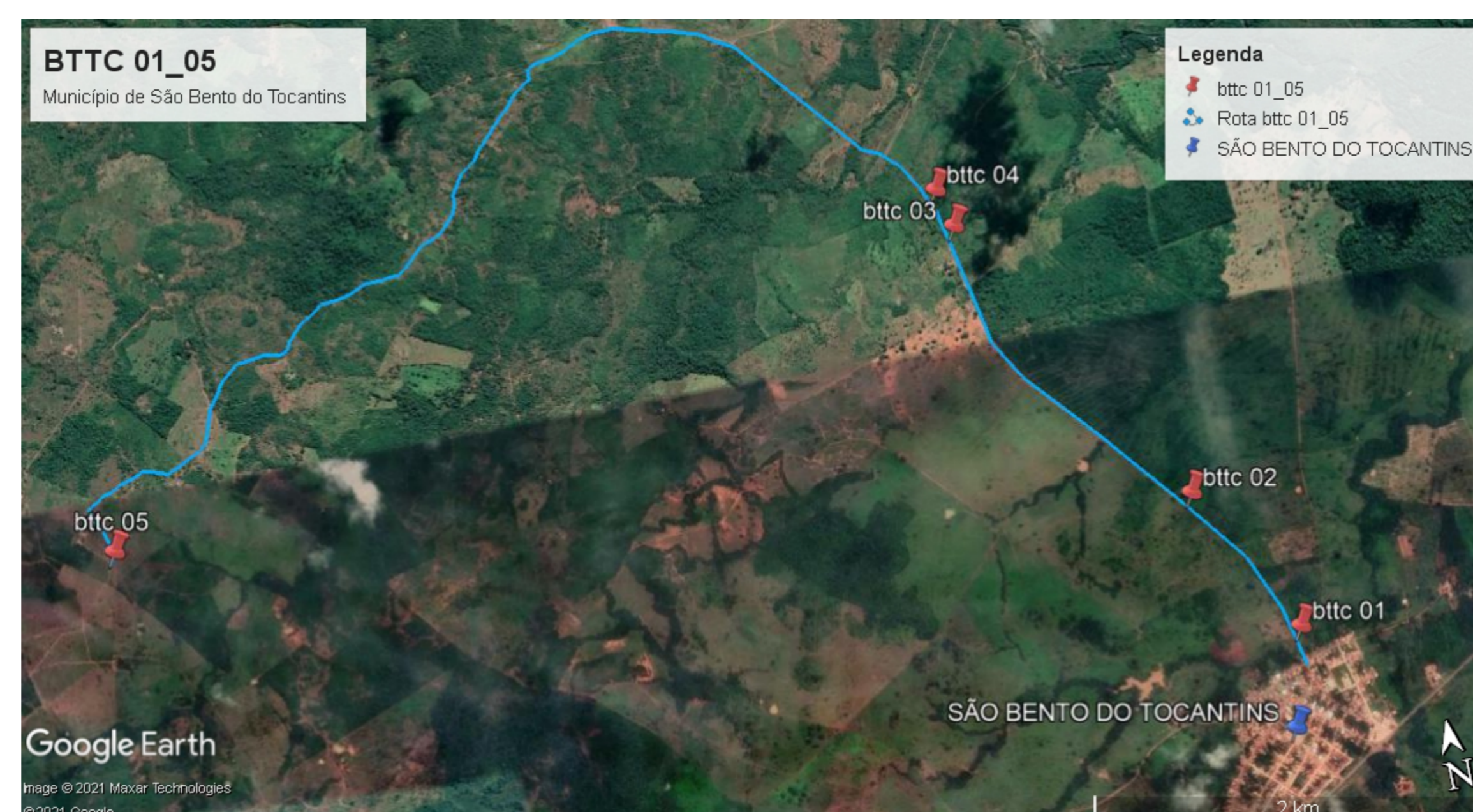

| | | COORDENADAS | |
|---------|---------------|--------------|---------------|
| OBJETO | DISTÂNCIA(KM) | LATITUDE | LONGITUDE |
| BDCC 01 | 1,47 | 6° 0'50.38"S | 47°55'46.53"O |
| BDCC 02 | 1,54 | 6° 0'48.88"S | 47°55'48.02"O |
| BDCC 03 | 16,6 | 5°56'6.12"S | 47°49'46.57"O |
| BDCC 04 | 20 | 5°55'13.57"S | 47°48'41.58"O |
| BDCC 05 | 24,1 | 5°52'44.27"S | 47°51'11.09"O |
| BDCC 06 | 24,5 | 5°52'44.60"S | 47°51'12.72"O |
| BDCC 07 | 24,98 | 5°52'35.54"S | 47°51'21.20"O |
| BDCC 08 | 25,67 | 5°52'28.05"S | 47°51'36.25"O |

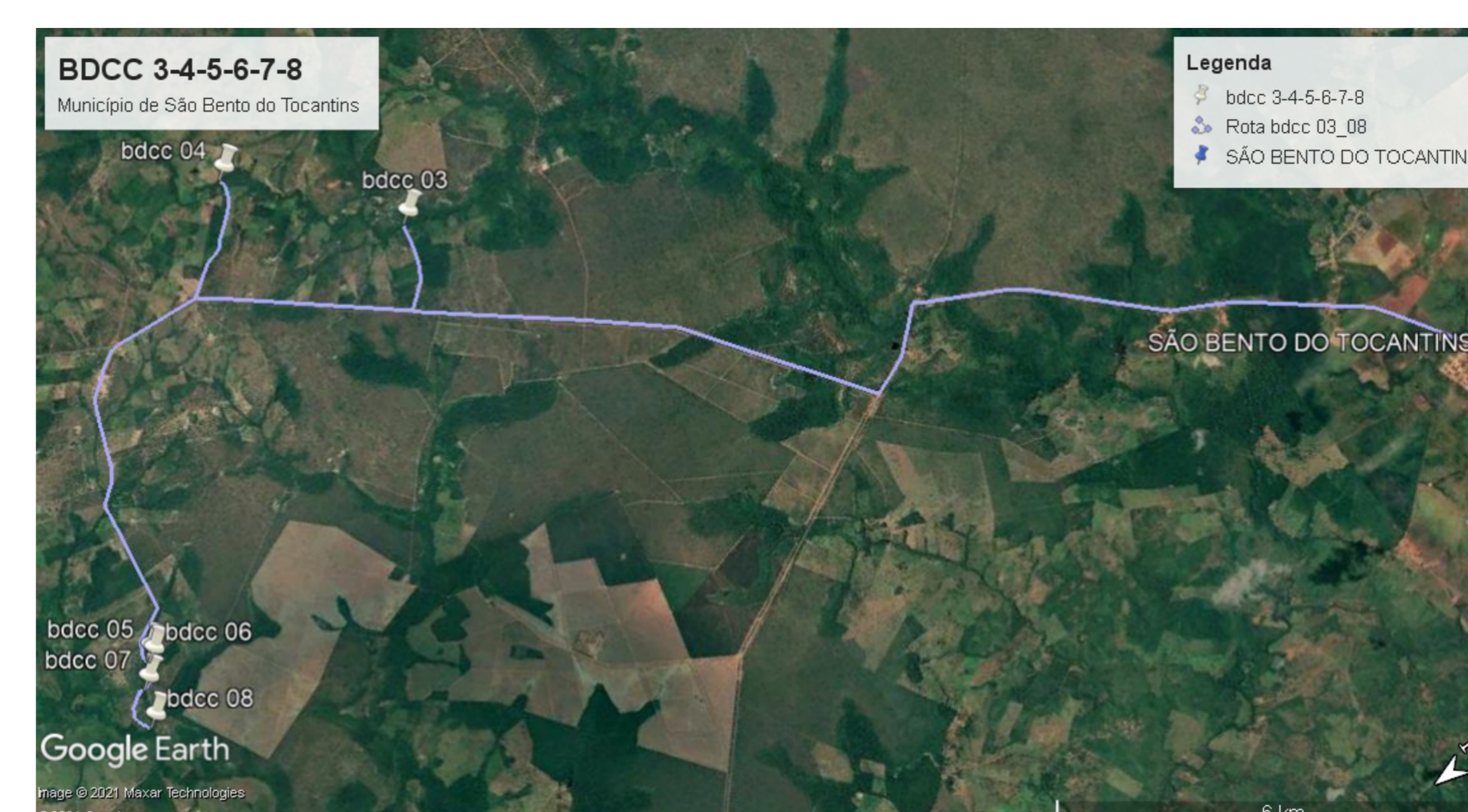
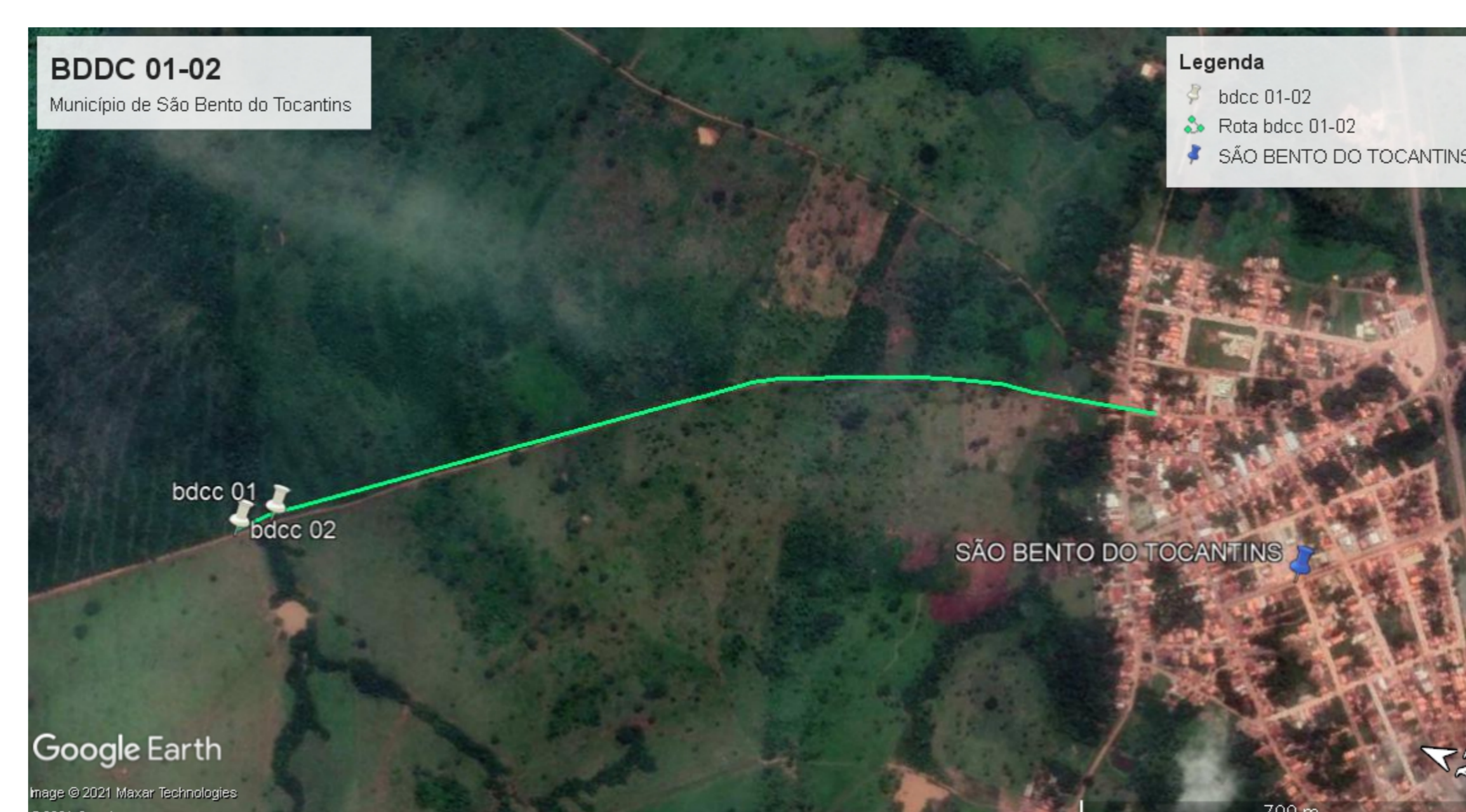

PROJETO: DRENAGEM DE ESTRADAS VICINAIS FOLHA: 01/06

OBRA: EXECUÇÃO DE OBRAS DE ARTE EM ZONA RURAL DO MUNICÍPIO DE SÃO BENTO DO TOCANTINS-TO
 PROPRIETÁRIO: PREFEITURA MUNICIPAL DE SÃO BENTO DO TOCANTINS
 CNPJ: 25.063.983/0001-36
 ENDEREÇO: SÃO BENTO DO TOCANTINS - TO

| | | |
|-----------------|---|----------------------------------|
| QUADRO DE ÁREAS | ASSINATURA PROPRIETÁRIO | |
| | AUTOR PROJETO CREA Nº 315.184/D-TO ENGENHEIRO CIVIL | FRANCISCO AUGUSTO DA S. VALENTIN |
| | RESP. TÉCNICO CREA Nº 315.184/D-TO ENGENHEIRO CIVIL | FRANCISCO AUGUSTO DA S. VALENTIN |

ESCALA: INDICADA DESENHO: DATA: MARÇO DE 2019

CONTEÚDO: LOCALIZAÇÃO BUEIROS BDTc / BTTC / BOCC