

PONTE EXISTENTE
ESC: 1/50

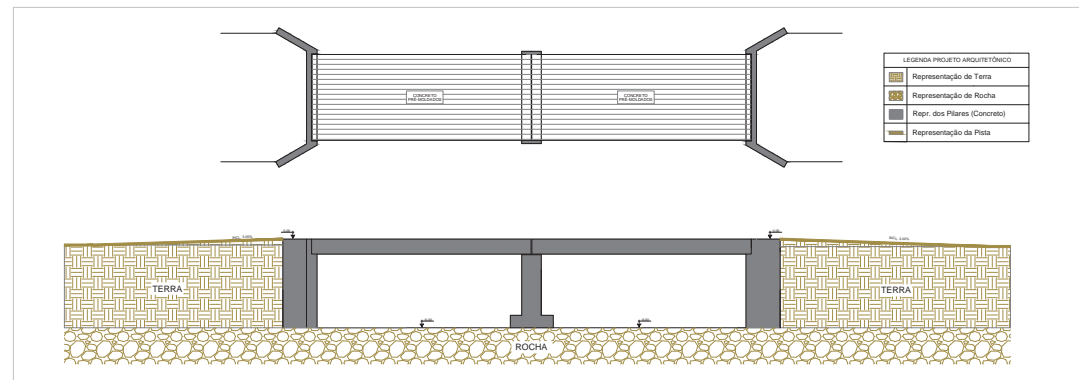

PONTE A CONSTRUIR
ESC: S/N

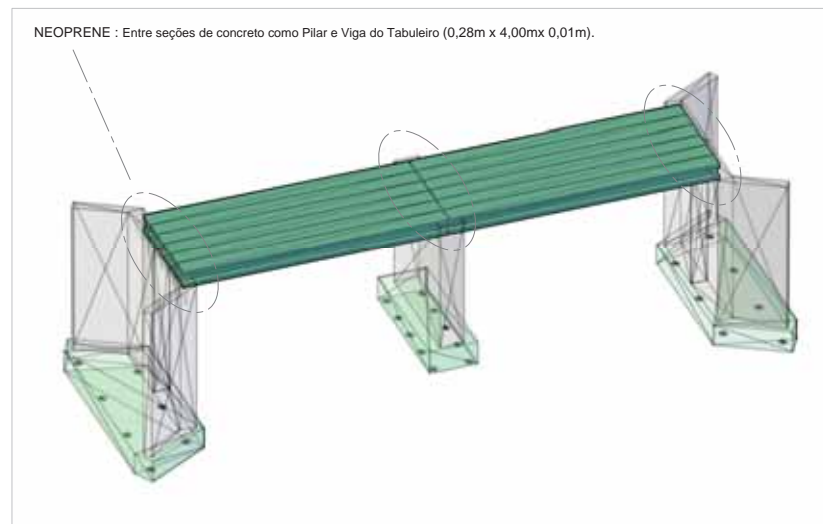
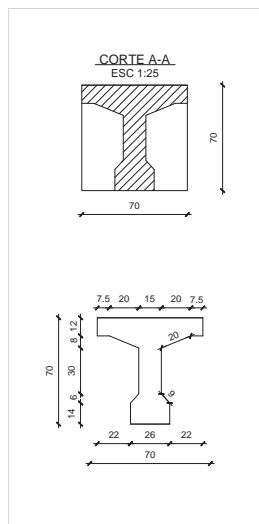
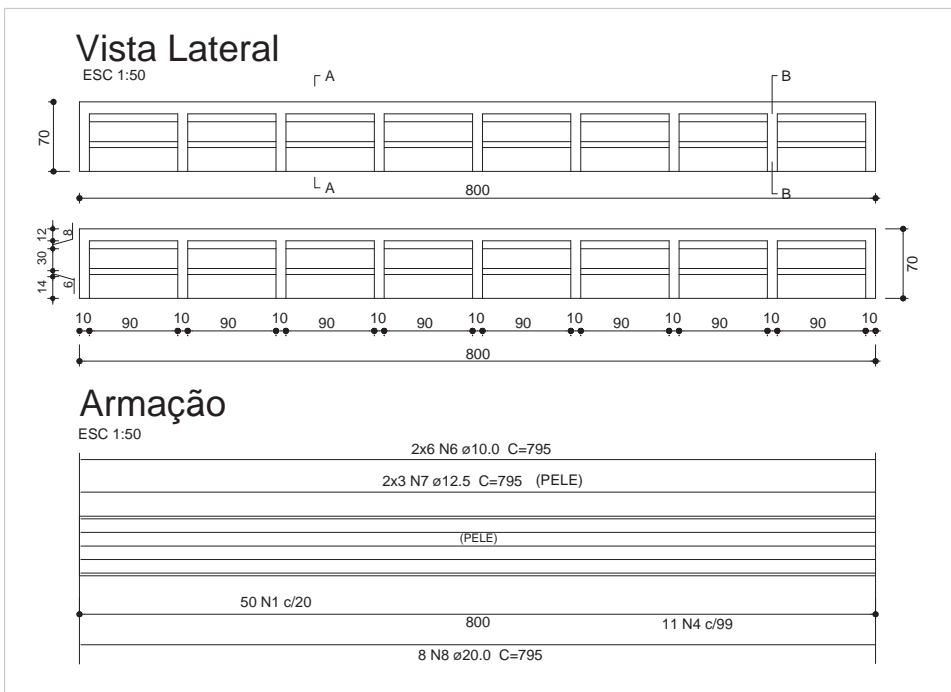

PORTICO 3D
ESC: S/N

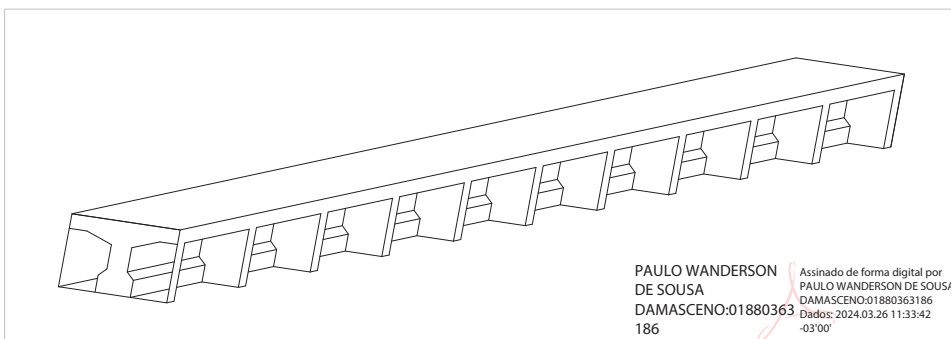

PERSPECTIVA
ESC: S/N

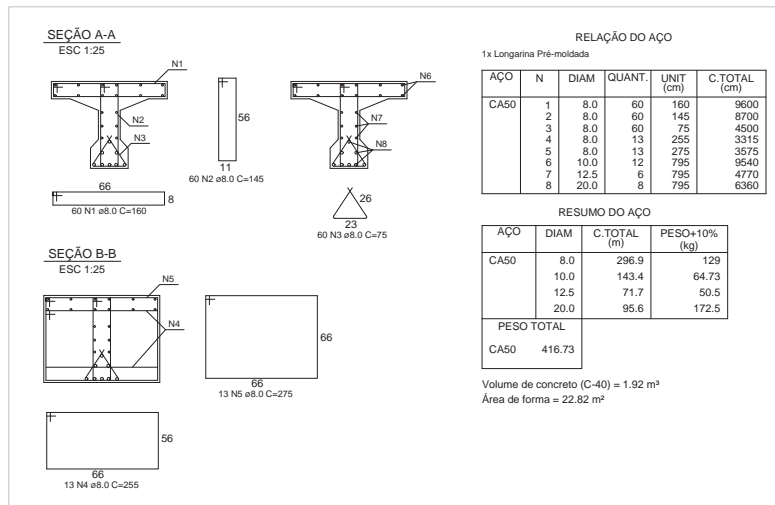

PREFEITURA	CREA	
	BOMBEIRO OU NATURISTAS	
PROJETO:	PROJETO DAS LONGARINAS	FOILHA: ÚNICA
	OBRA: CONSTRUÇÃO DA PONTE DE 18X43,20 METROS PROPRIETÁRIO: PREFEITURA MUNICIPAL DE SÃO BENTO - TO CNPJ: 25.963.985/0001-36 ENDEREÇO: ZONA RURAL, SÃO BENTO - TO	
QUADRO DE ÁREAS	ASSINATURA PROPRIETÁRIO	PREFEITURA MUNICIPAL DE SÃO BENTO DO TOCANTINS
	AUTOR PROJETO	Francisco Augusto da Silva Valentin
	ENGENHARIA CIVIL	FRANCISCO AUGUSTO DA S. VALENTIN
	RESP. TÉCNICO	
ESCALA:	INDICADA	DESSENHO: FLAVIO HAMBERTO
		DATA: MARÇO DE 2024
CONTEÚDO: PROJETO ESTRUTURAL		