

JAZIDA/BOTA-FORA DMT=3,00 KM COORD: 6° 0'32.46"S 47°56'36.75"O
SEM ESCALA

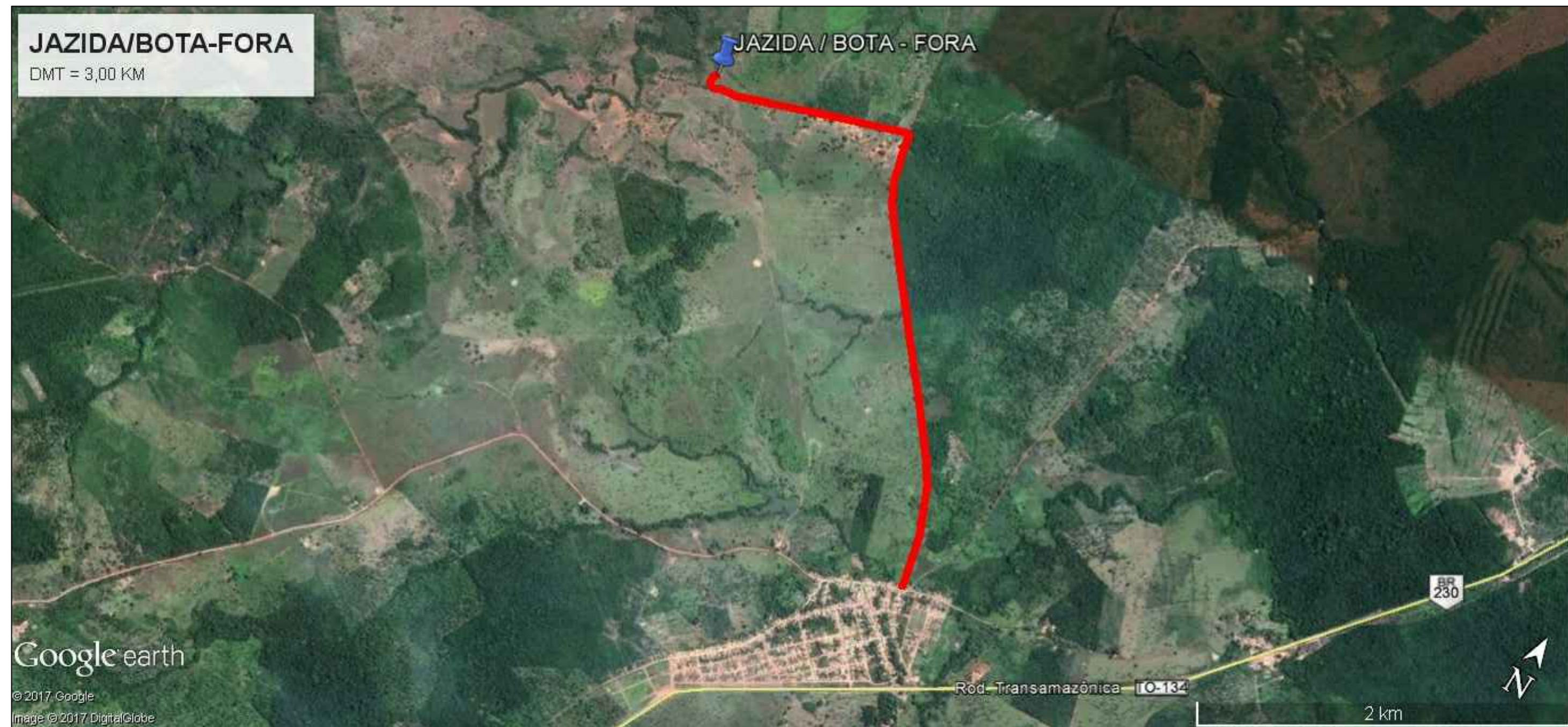

TRAVESSA MANOEL RODRIGUES TOCANTINS 01

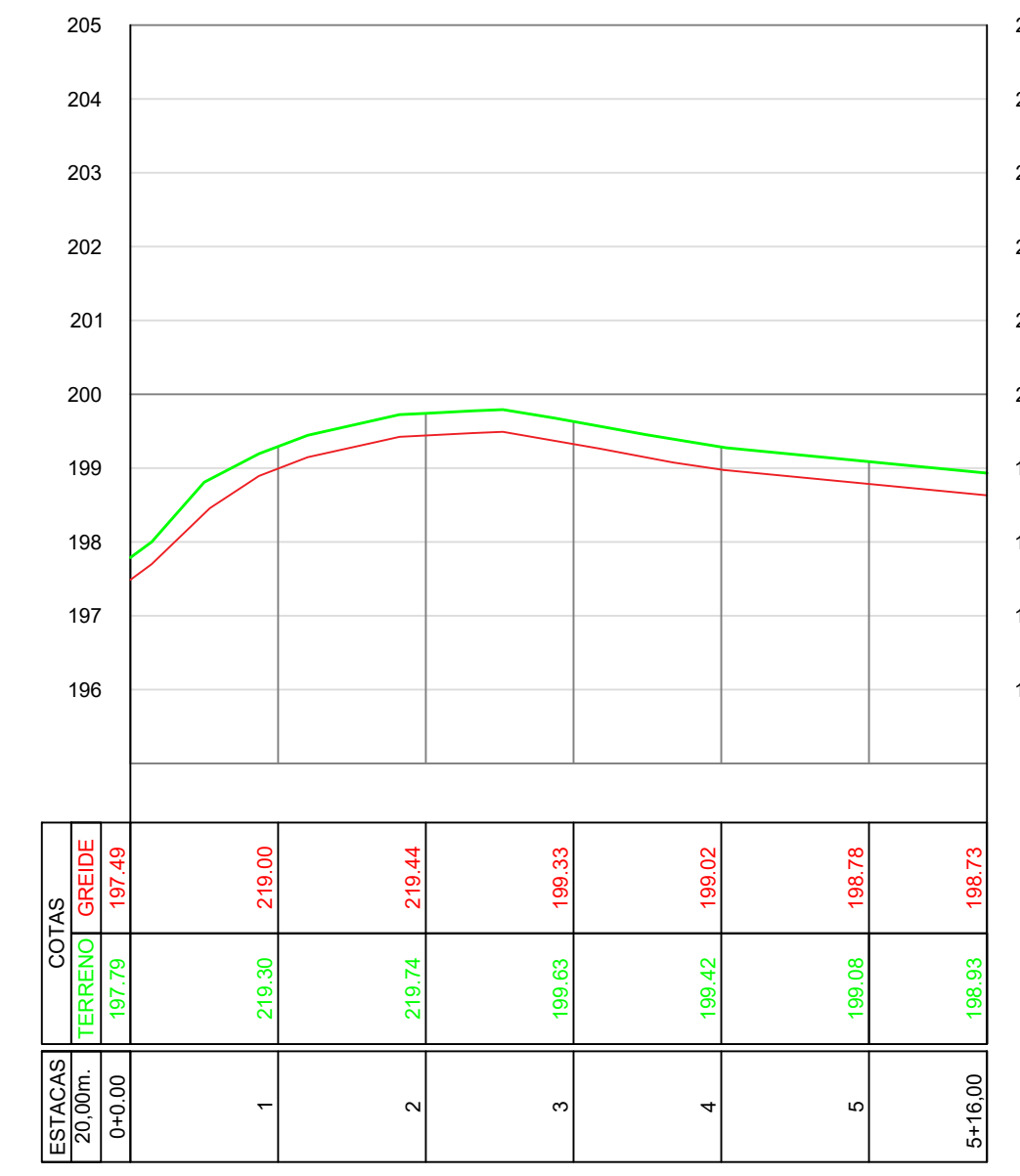

AVENIDA ANTONIO FIGUEIRA

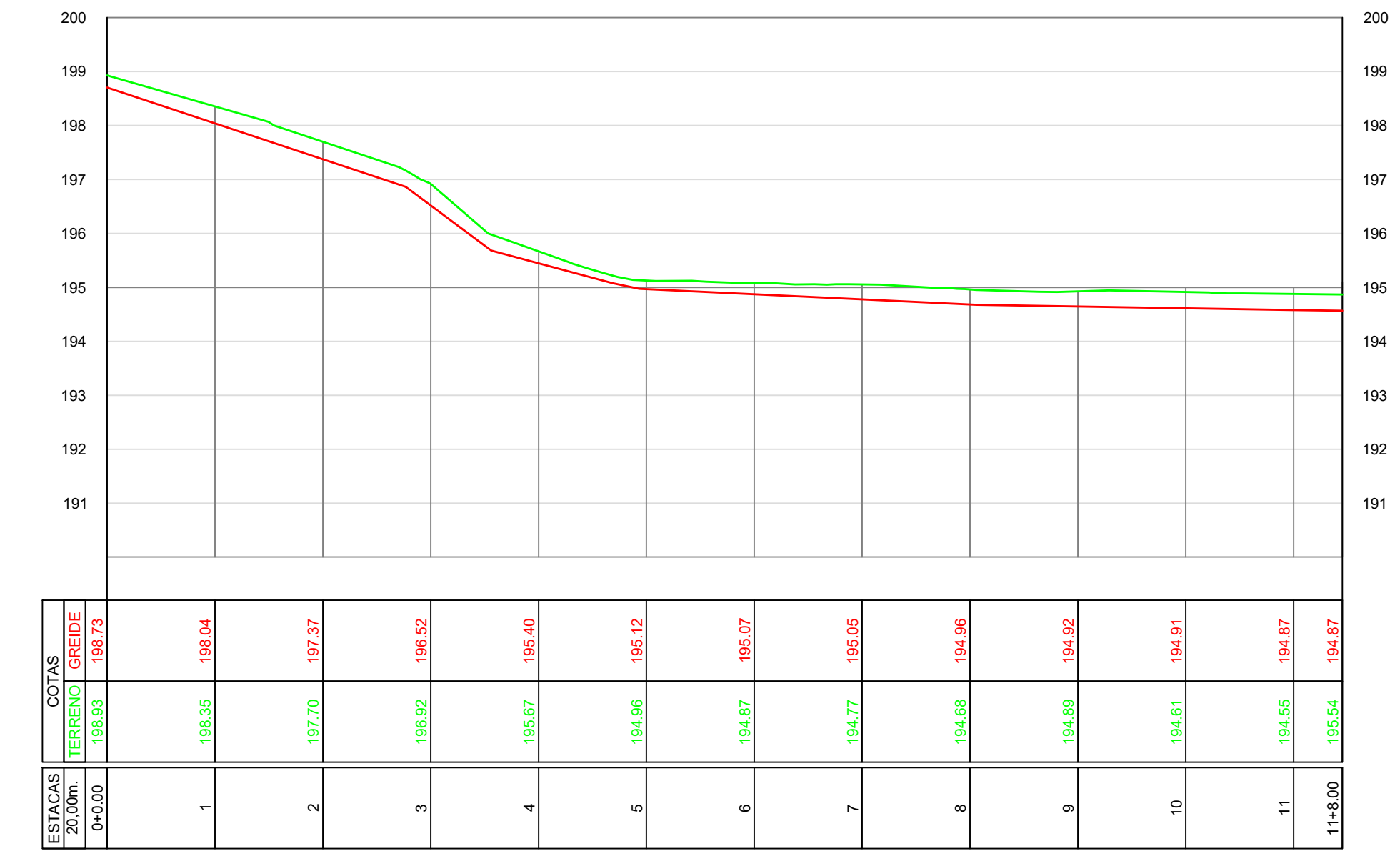

MAPA DE LOCALIZAÇÃO
SEM ESCALA



TRAVESSA MANOEL RODRIGUES



RUA ABILIO CARNEIRO



R. MARCELINA MARANHÃO RAMOS

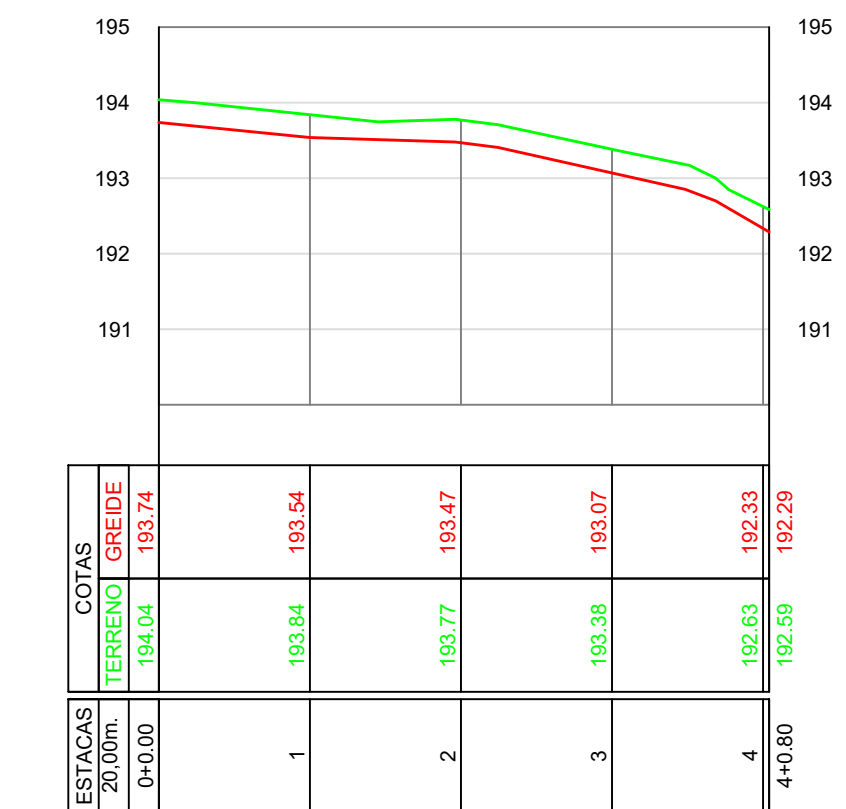

MAPA DE LOCALIZAÇÃO DA JAZIDA DE AREIA DTM = 65 KM LAT.: 5°44'12.41"S LONG.: 48° 9'42.80"O
SEM ESCALA

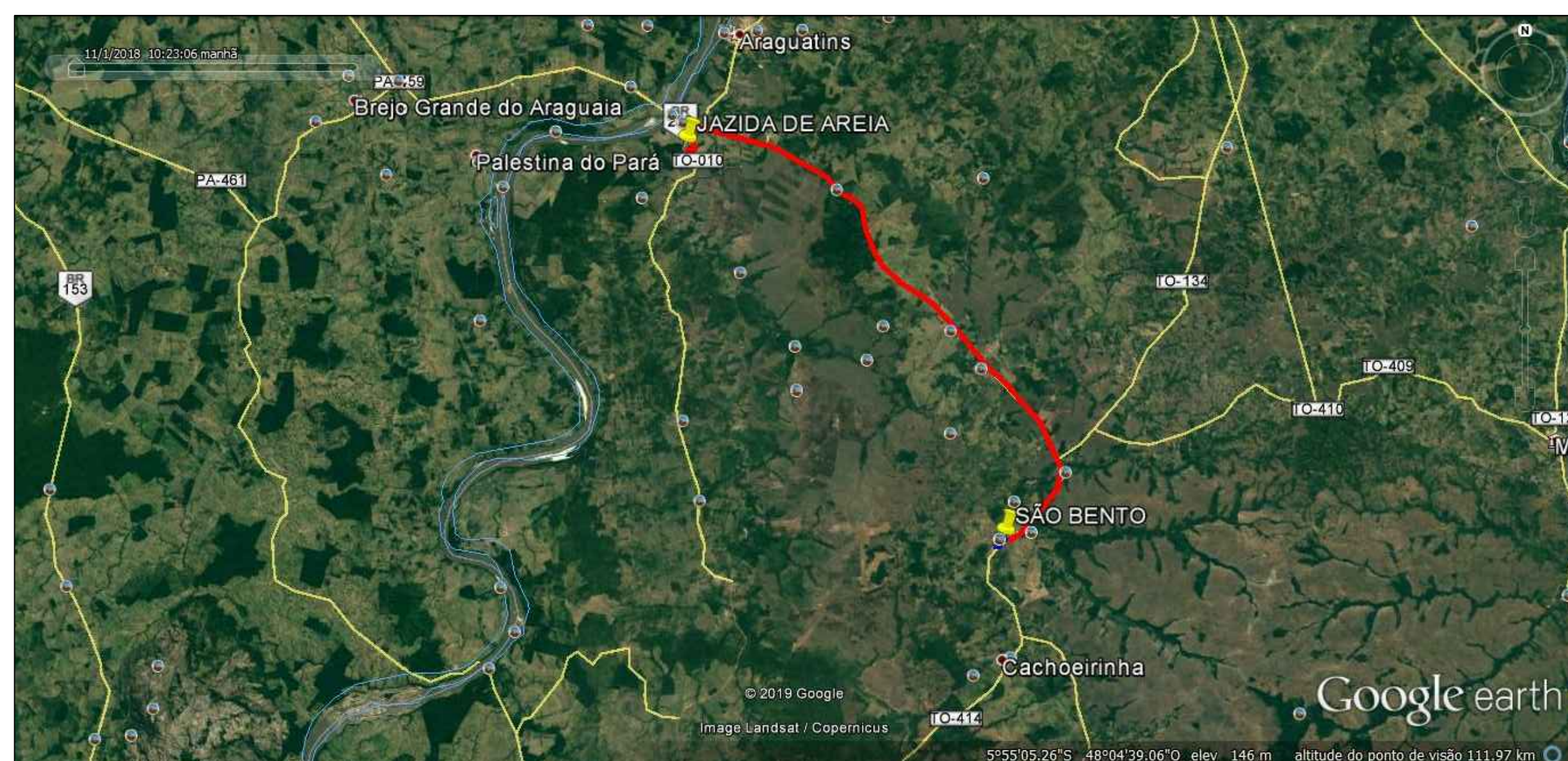

DETALHAMENTO DO CORTE DE PERFIL
SEM ESCALA

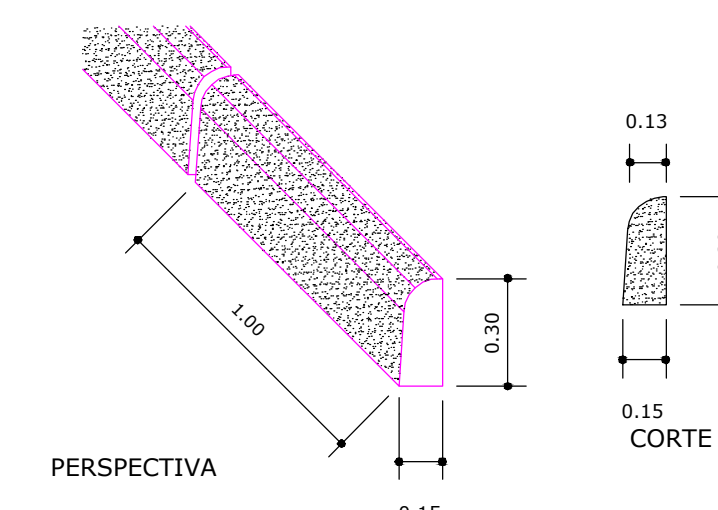
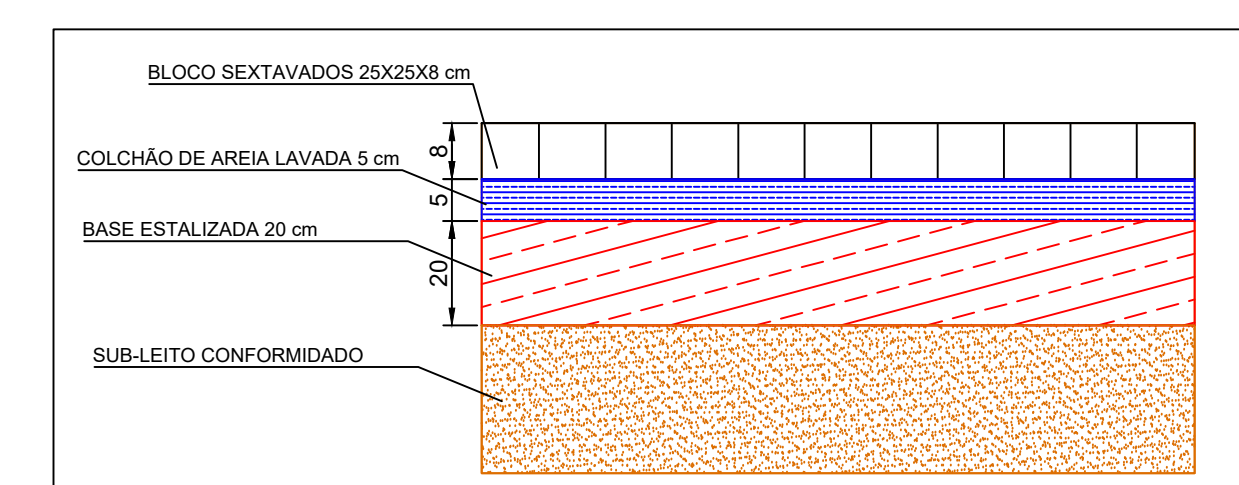

DETALHE DO MEIO-FIO

PERFIL TRANSVERSAL - LARG. 7,00 METROS
S/ESCALA

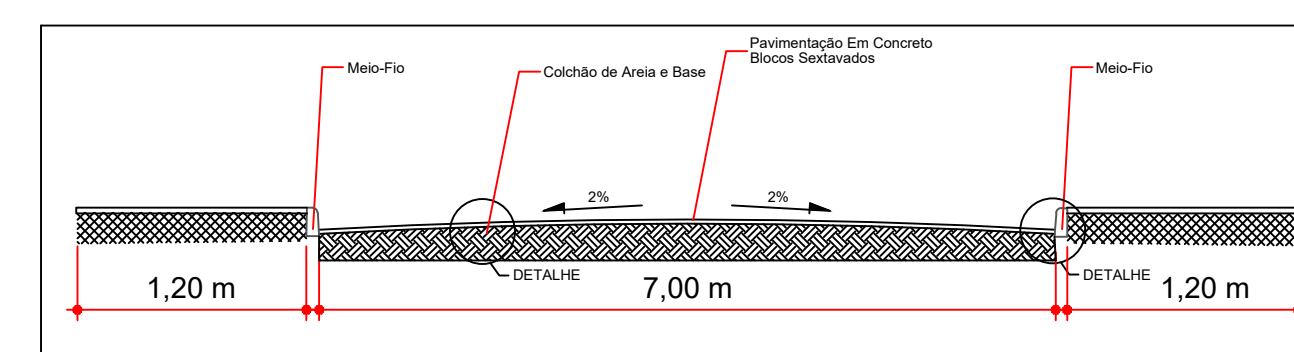

PERFIL TRANSVERSAL - LARG. 6,00 METROS
S/ESCALA

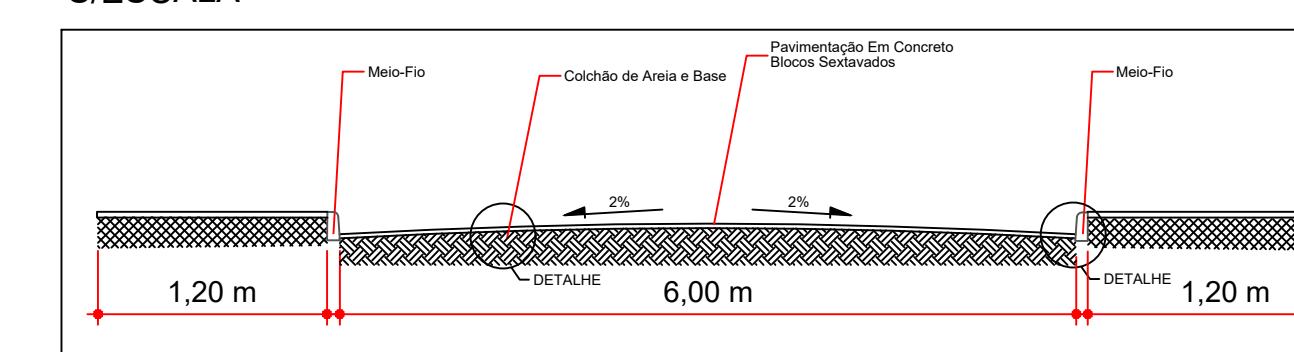

PERFIL TRANSVERSAL - LARG. 4,70 METROS
S/ESCALA

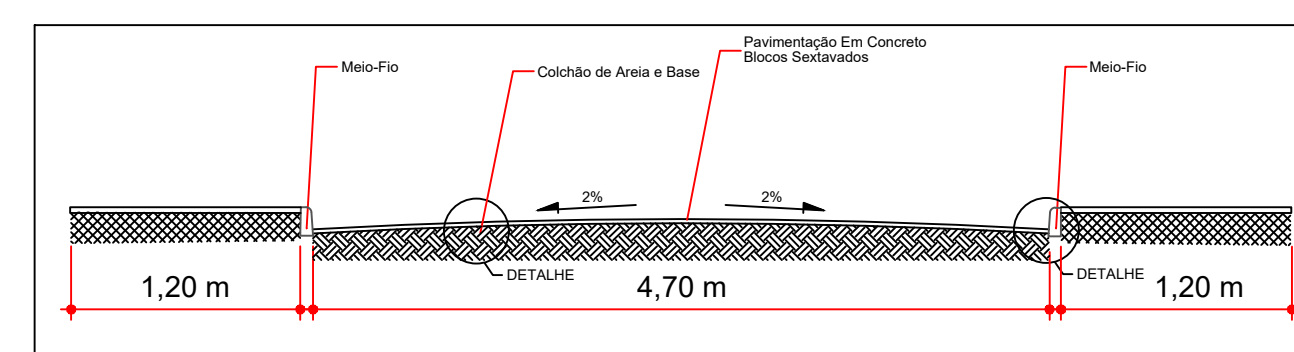

PERFIL TRANSVERSAL - LARG. 4,70 METROS
S/ESCALA

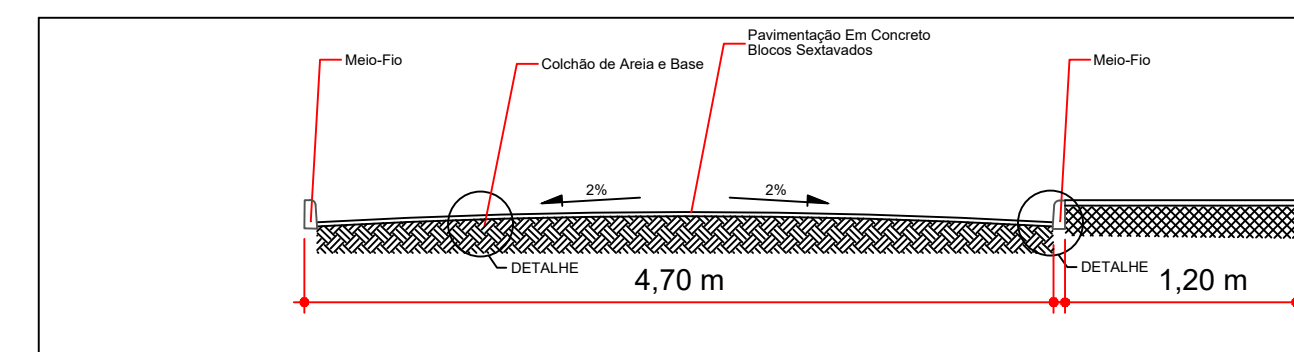

PREFEITURA	CREA
	BOMBEIRO OU NATURATINS
PROJETO: PAVIMENTAÇÃO	
FOLHA: 1/3	
OBRA: PAVIMENTAÇÃO COM BLOCO SEXTAVADO PROPRIETÁRIO: PREFEITURA MUNICIPAL DE SÃO BENTO DO TOCANTINS CNPJ: 01.634.074/0001-42 ENDEREÇO: Praça Osvaldo Franco 02 - It s/n, São Bento do Tocantins - TO, 77955-000	
QUADRO DE ÁREAS ÁREA PAVIMENTAÇÃO: 3.690,40 m² ÁREA DE ACESSIBILIDADE: 130,46 m² MEIO-FIO: 1.206,71 m	ASSINATURA PROPRIETÁRIO: _____ PREFEITURA MUNICIPAL DE SÃO BENTO - TO RESP. TÉCNICO CREA nº 311.483-D-TO ENGENHEIRO CIVIL: _____ ROBSON PEREIRA DA SILVA RESP. TÉCNICO CREA nº 311.483-D-TO ENGENHEIRO CIVIL: _____ ROBSON PEREIRA DA SILVA
ESCALA: INDICADA	DESENHO: _____ DATA: NOVEMBRO DE 2019
CONTEÚDO: MAPA DE LOCALIZAÇÃO DAS RUAS LOCALIZAÇÃO DA JAZIDA DET. DO CORTE DO PERFIL PERFIL TRANSVERSAL DA RUA GREIDE	