

Detalhe HI-01
Escala 1:25

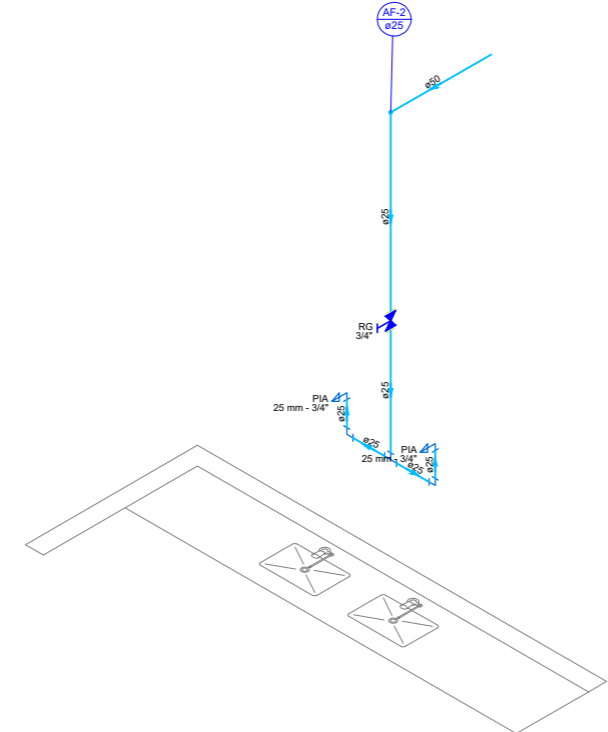

Detalhe HI-02
Escala 1:25

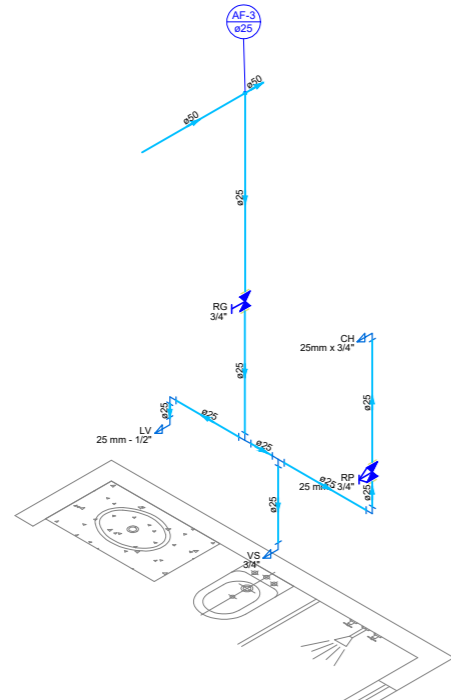

Detalhe HI-03
Escala 1:25

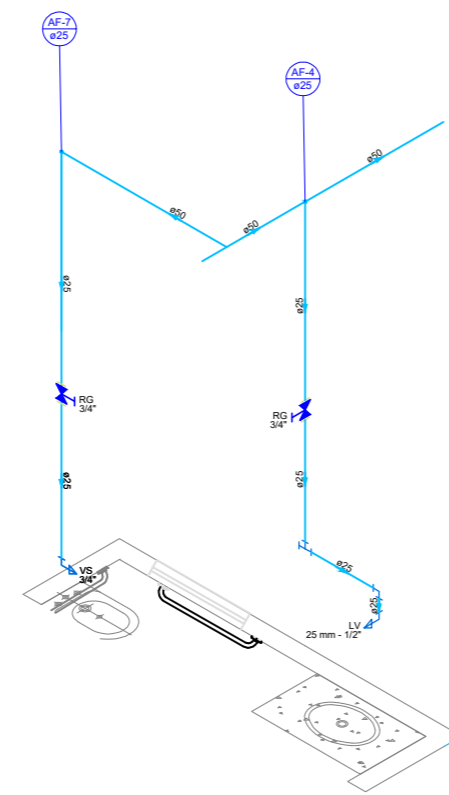

Detalhe HI-04
Escala 1:25

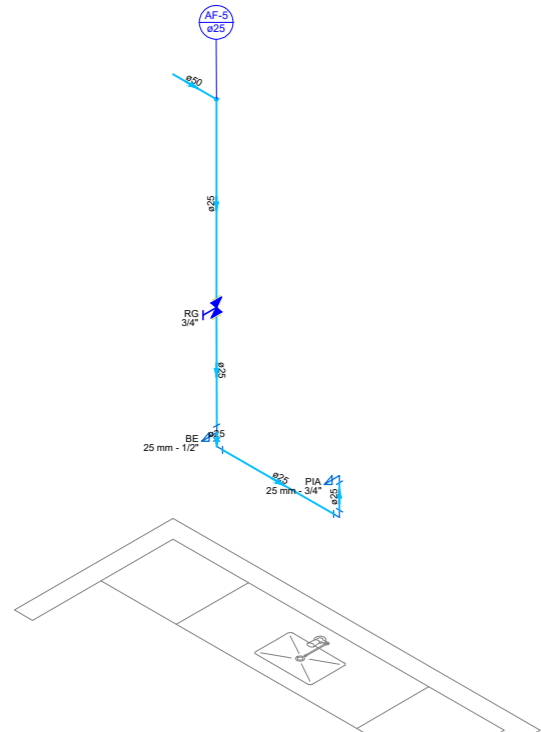

Detalhe HI-05
Escala 1:25

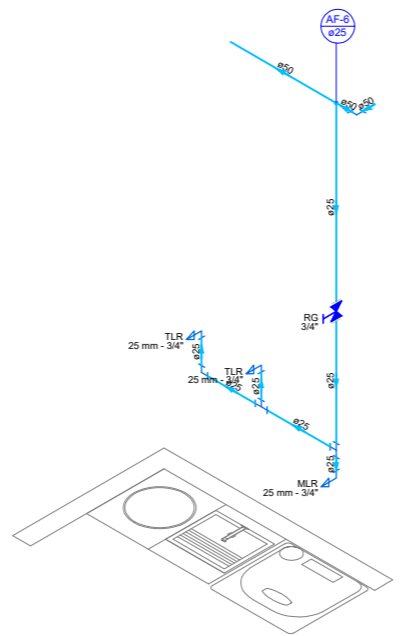

Detalhe HI-06
Escala 1:25

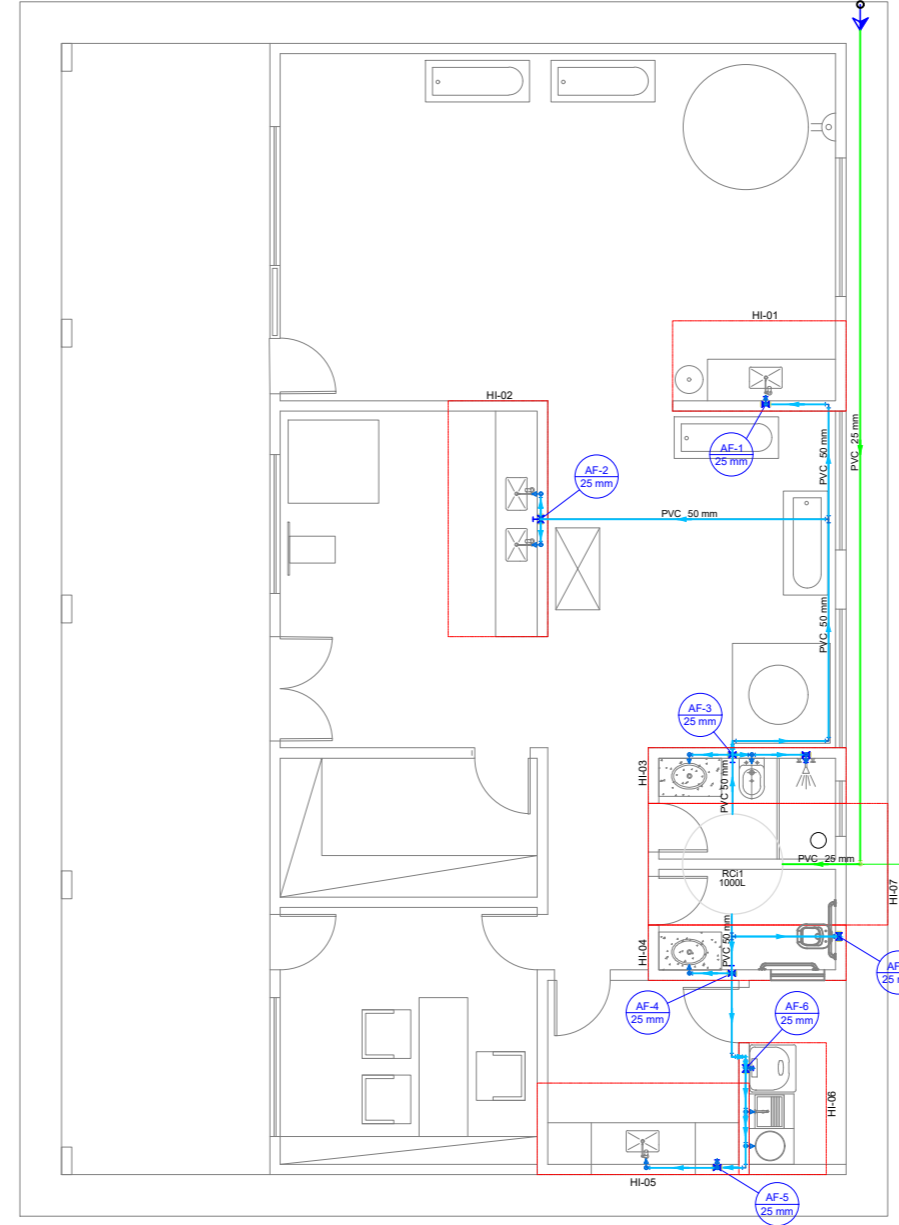

Legenda de condutos	
	Água fria
	Alimentação

Legenda	
	Alimentador Predial
	Registro de Pressão com PVC soldável
	Registro de gaveta c/canopla cromada c/PVC soldável

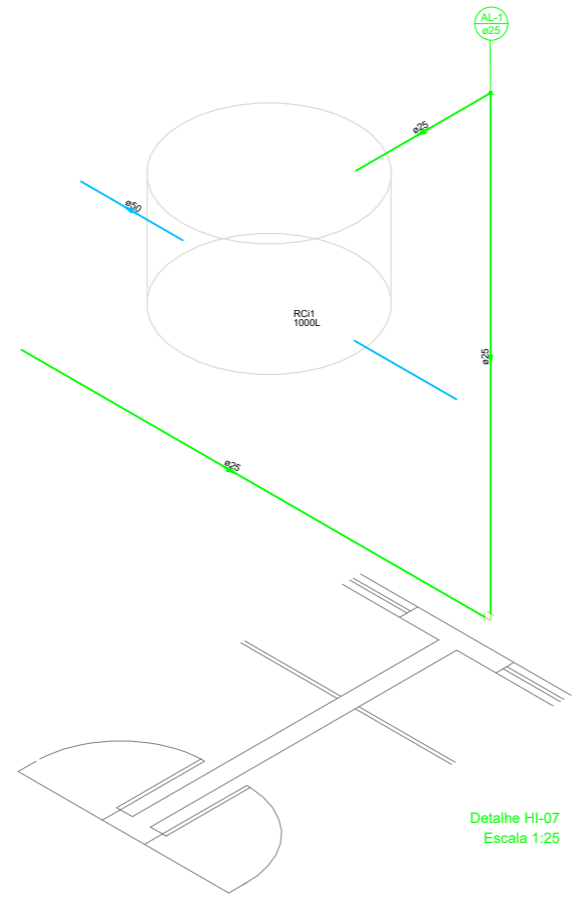

Detalhe HI-07
Escala 1:25

Lista de Materiais	
Alimentação	
Ferro maleável classe 10	
1 1/2"	
Colar de tomada de FF"	1 pz
Metais	
Registro de esfera	1 pz
1 1/2"	
PVC rígido rosável	
Curva 90 c/ rosca	1 pz
1 1/2"	
PVC rígido soldável	
Adapt sold curto c/bolsa-rosca p registro	1 pz
50 mm - 1 1/2"	
Joelho 90° soldável	2 pz
25 mm	
Tubos	16.64 m
25 mm	
Reservatório cilíndrico	
Polietileno	1 pz
1000 L	
Água fria	
Aparelho	
Bebedouro	1 pz
25mm x 1/2"	
Chuveiro	1 pz
25mm x 3/4"	
Máquina de Lavar Roupa	1 pz
25mm x 3/4"	
Torneira de Pia de Cozinha	1 pz
25 mm - 1/2"	
25 mm - 3/4"	3 pz
Torneira de Tanque de Lavar	2 pz
25mm x 3/4"	
Torneira de lavatório	2 pz
25 mm - 1/2"	
Vaso Sanitário c/ cx. acoplada	2 pz
1/2"	
Metais	
Registro de gaveta c/ canopla cromada	7 pz
3/4"	
Registro de pressão c/ canopla cromada	1 pz
3/4"	
PVC Acessórios	
Engate flexível cobre cromado com canopla	2 pz
1/2 - 30cm	
Engate flexível plástico	3 pz
1/2 - 30cm	
PVC misto soldável	
Joelho de redução soldável c/ rosca	2 pz
25 mm - 1/2"	
Luva soldável c/ rosca	2 pz
25 mm - 3/4"	
PVC rígido soldável	
Adapt sold curto c/bolsa-rosca p registro	14 pz
25 mm - 3/4"	
Curva 90 soldável	2 pz
25 mm	
Joelho 90° soldável	7 pz
25 mm	
50 mm	6 pz
Tubos	25.38 m
25 mm	
50 mm	15.85 m
Tê 90 soldável	7 pz
25 mm	
Tê de redução 90 soldável	1 pz
50 mm - 25 mm	
60 mm	6 pz
PVC soldável azul c/ bucha latão	
Joelho 90° soldável com bucha de latão	8 pz
25 mm - 3/4"	
Joelho de redução 90° soldável com bucha de latão	3 pz
25 mm - 1/2"	
Tê red. 90 sold c/ bucha latão B central	1 pz
25 mm - 1/2"	

PREFEITURA		CREA	
		BOMBEIRO OU NATURATINS	
PROJETO:		HIDRÁULICO	
		ÚNICA	
OBRA: CASA DE FARINHA PROPRIETÁRIO: PREFEITURA MUNICIPAL DE SÃO BENTO - TO CNPJ: 25.063.983/0004-36 ENDEREÇO: MUNICÍPIO DE SÃO BENTO - TO			
QUADRO DE ÁREAS		ASSINATURA PROPRIETÁRIO	
INDICADO NO PROJETO ARQUITETÔNICO		PREFEITURA MUNICIPAL DE SÃO BENTO - TO	
		AUTOR PROJETO 315.1840-TO ENGENHEIRO CIVIL FRANCISCO AUGUSTO DA S. VALENTIN	
		AUTOR PROJETO 315.1840-TO ENGENHEIRO CIVIL FRANCISCO AUGUSTO DA S. VALENTIN	
ESCALA	INDICADA	DESENHO	FRANCISCO AUGUSTO
		DATA	MAIO DE 2021
CONTEUDO:			